

旅の
しおり

N I I J I M A

新島

旅にしよう。
東京の島。

go on a trip

旅によう 東京の島

新島はどんな過ごし方も受け入れてくれます。
自然あふれる島の見どころをめぐる2泊3日のプランを紹介。

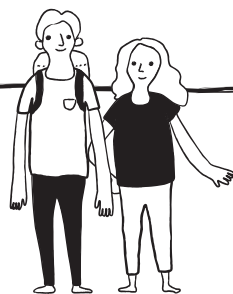

DAY 01



08:30

新島黒根港に到着！
宿の送迎でチェックイン。



10:00

レンタルボートを借りてサーフィン体験 p04



10:30

新島の波を満喫！



12:00

島グルメのランチ！ p18-20

わあおいしそう！



13:00 掘切階段を降りて白ママ断崖観光 p07



15:00

陸っぱりでも大物が！？
フィッシングに挑戦！ p13



17:00

美しい夕陽と
湯の浜露天温泉でほっこり。p14



20:00

島の幸で乾杯しよう！
くさやにも挑戦！ p18-20



その他オススメコースは
こちらから!



DAY 02

11:00 頂上でランチ。



09:00

トレッキング。p10



12:00 レンタサイクルでサイクリング。p08



15:00

そのまま自転車でパワース
ポットめぐり。p12



17:00 温泉&砂風呂。p15

DAY 03

09:00

おばあちゃんへのお土産
何にしようかな。p21



また来るね ♪



12:00 東京へ向け出航!

あなたもマリンスポーツを始めてみませんか



たくさんのマリンスポーツができる、新島。
透明度の高い海で、マリンスポーツをしてみませんか。

サーフィンにチャレンジ

新島のパワフルな波に挑戦!きっと忘れられない体験に。

01 羽伏浦海岸 はぶしうらかいがん



羽伏浦海岸正面：世界に誇れるパワーある波。いつかはあのチューブの中へ。

初心者でも安心レクチャー付コース



ポディーボード・SUP・カヤック・シュノーケリング等レッスン込みのコースは事前予約がおすすめ。

その他アクティビティは
こちらから！



サーフポイント

サーフアイランドとしても有名な新島。波チェックに出かけよう。

02 シークレット しーくれっと



ローカルが大切にしている場所。ロングライディングできます。
落石の為、徒歩では行けません。パドルングで沖から進んでください。

04 淡井浦海岸 あわいうらかいがん



島の北部、若郷地区のポイント。掘れ上がる波は新島トップクラス。

03 間々下海岸 まましたかいがん



台風などの強いうねりに反応します。初級者は注意が必要。

ポイントマップ

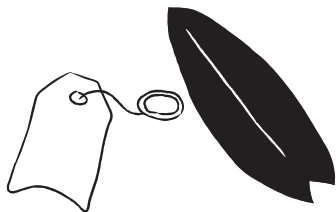

島内のマリンスポーツ 体験・レンタルショップ

KYE SURF レンタル

エレガンス レンタル

NIIJIMA PADDLE 体験

新島エコツアーズ YABIYO 体験

☎04992-5-0823

☎04992-5-1316

☎080-1176-0048

☎080-7728-0824

Oceans Niijima 体験

新島クルージングサービス 体験

新島桶庄 体験

詳しくは観光案内所のアクティビティページ(上のQR)をご覧ください。

✉acco.310.1173@gmail.com

☎080-3213-0509

☎080-1269-9750

🏄サーフィン 🏄ボディボード 🏄SUP 🏄カヤック 🏄クルージング 🏄シュノーケリング

白砂の海岸をひとりじめ

マリンスポーツで、はしゃぎ疲れたら。
波の音を遠くに聞いて、ごろりと一休み。



詳しくはHPにも!

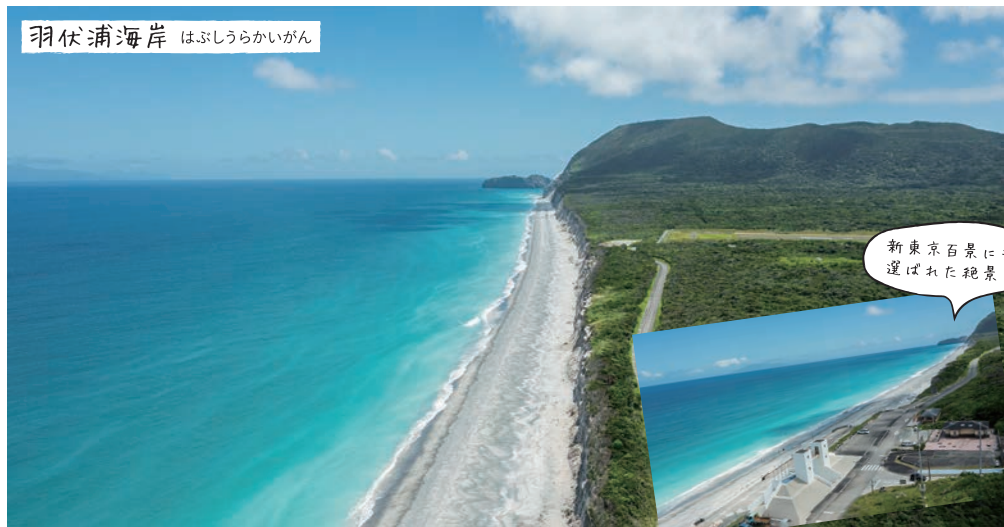

羽伏浦海岸 はぶしうらかいがん

新東京百景にも
選ばれた絶景!

白砂に目を奪われる、新島の代名詞的海岸。一度は訪れたい。◆F-5



黒根海岸 くろねかいがん

新島の玄関口に
あるビーチ

浅浅の海岸。家族連れにもオススメ。船待ちからも近い。◆D-3



本村前浜海岸 ほんそんまえはまかいがん

夏は浮島があっ
ておもしろい♪

夏場には浮島が設置。地元の子供達も集まる海岸。◆E-3



間々下海岸 まましたかいがん

温泉が近いから便利!

透明度が高く、磯遊びも人気。湯の浜温泉からも近い。◆C-3



磯パーク いそぶーる

シュノーケリングに
オススメ!

島の北側、若郷地区の海岸。波も穏やかで穴場。◆J-2

息をのむ、その圧倒的な存在感

約7kmに渡ってむき出しの真っ白な絶壁。
紺碧の海とのコントラスト。



白い砂浜と島側の断崖が東京とは思えない美しい景観が広がります。

堀切階段・羽伏浦海岸コース

ほぼ一直線に広がる海岸線と岩肌。落石には要注意。

農道を抜けて



◆E-5

岩の割れ目の階段を降り



◆E-5



日の出に行くとは断崖が真っ赤に染まる!



◆D-6 ※落石が多く危険なので手前から見るだけにしましょう。



風をきる 自転車の旅

歩きでもなく、車でもなく。
自転車でしか感じられない時間があります。



おすすめサイクリングコース

緑に包まれる農道や、
一直線の海岸線。潮風を感じながらいざ出発！



その他オススメコースは
こちらから！



09 14:30 新島漁港前



08 14:15 本村の街並み



07 13:45 羽伏浦海岸正面で休憩



自転車はココで
借りられます

吉山商店

前忠商店

S&S 山崎

J レンタサイクル

☎04992-5-0039 ●G-6

☎04992-5-0419 ●H-7

☎04992-5-1528 ●H-7

☎070-1599-0557 ●H-8

とざん子新島店

エレガンス

Nijima Island Ride

☎04992-5-0823 ●G-7

☎04992-5-1316 ●H-7

☎04992-5-0030 ●H-7



新島の絶景を楽しむ

新島は海・山両方の絶景を楽しめるポイントがたくさんあります。きっとお気に入りの景色が見つかるはず。



石山展望台

石山に向かう途中にトレッキングコース入口があります。登山道にはコーガ石がたくさん！所々で船やまわりの島が望めます。



トレッキングコース 入口

🚗なし 📶なし 🕒1時間30分程度 📍H-4



トレッキングコースからの眺め



石山展望台 いしやまてんぼうだい

大海原を見ていると地球の丸さがおかるかも！

コーガ石探掘場を抜ければ、真つ青な海に浮かぶ島々。展望台には大きなモヤイ像！ 🚗なし 📶なし 展望台途中に有り 📷📱📍📍B-4



車からの入口目印

新島村観光案内所



くわしくはページを見てね！



絶景めぐりを安全に楽しむために

- 水分補給を忘れずに。
- タオルを一本持つと便利です。
- バックパックは少し余裕があるものを。
- 靴は足首までであるトレッキングシューズを。
- 靴下は厚手のものを。
- 熱中症対策にツバの広い帽子を。
- 動植物の採取はやめましょう。
- 歩道以外は歩かない。
- 無理なスケジュールは組まない。
- ゴミは必ず持ち帰しましょう。

持ち物リストなど詳しくはこちら！





渡浮根展望台

若郷に唯一ある展望台。
アーチ状の階段からは利島が見えるフォトジェニックなスポットです。



渡浮根展望台とふねてんぼうだい

P なし 昼 夕 1-2

渡浮根展望台

平成新島トンネルM自転車・歩行者通行禁止

富士見峠展望台

約2.5km

羽伏浦展望台

水分補給は
お忘れずに!

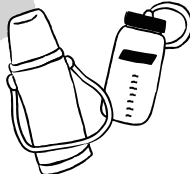

羽伏浦展望台

約6.5kmある白い砂浜の羽伏浦海岸が一望できる展望台。



羽伏浦展望台はぶしうらてんぼうだい

P なし 朝 昼 H-4



羽伏浦海岸

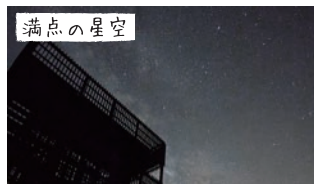

満点の星空

富士見峠展望台

展望スポットはコーガ石のピラミッドが目印。
眼下には本村や地内島(無人島)が一望できます。



富士見峠展望台ふじみとうげてんぼうだい

P なし 昼 夕 夜 ※登山道は自転車通行禁止 F-3



本村側の眺め



夕方の景色

歴史と文化を感じる

詳しくはHPにも!



自然と背筋が伸びる、パワースポット巡り。
不思議な力を分けてもらいましょう。



13の神様が祀られていることが名前の由来。
神事『獅子木遣り』は都の無形文化財に指定。



新島の政治を司る。昔から役場におかれていました。



島の交通を見守る。旅の安全のお参りをしましょう。



敷き詰められた白砂と供えられた鮮やかな花々。静かな時が流れている。



平安時代末期の武将、源為朝（鎮西八郎為朝）を祀る。



大三王子明神、第三王子大明神を祀る。現在は無く、土台のみを残す。△安全のため立入制限



毎年夏のお盆の時期には観音様の縁日が開かれる。



島の北端にある若郷の鎮守様で、祭神は宮造大明神。



淡井浦を見守る女神様。やきもちを焼くので参拝は男女別々で。

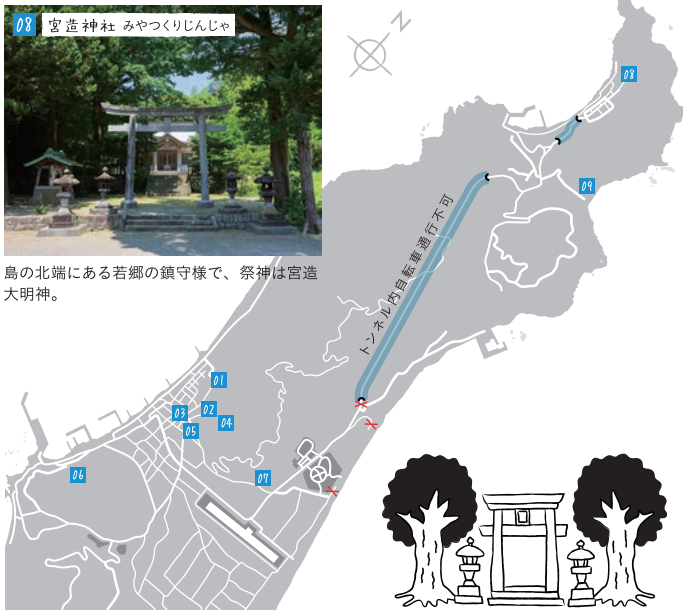

大物を求めて

釣りショップはこちらから!



黒潮の恵み豊かな新島。竿を振る音が早朝の静寂に響き渡る。
島ならではの大物の当たりが…?



釣りポイント

新島は島中が釣りポイントのようなもの。
回遊魚、イカ類、底物などバリエーション豊富に楽しめます。

01 間々下海岸 ままたいかいん



水温が下がるとヒラメの一級ポイントに。ウェーダーは必須。

02 羽伏浦海岸 はぶしうらかいん



小魚を追ってくる青物やヒラメが釣れる。波が強いので風の日に釣行しよう。

03 堀切ほりきり



大型のヒラメやヒラスズキの実績あり。落石があるので南方面はいかないこと。

新島の釣りは
ココにお任せ!



新島マリン

ポイント情報や時期に合わせた道具や
釣りもののアドバイスはここで聞こう。

☎04992-5-0331 住 新島村本村 6-4-10
🕒 8:30-18:30 休 月曜日 📍 H-7



新島で釣りするなら
まずはよっちみち!

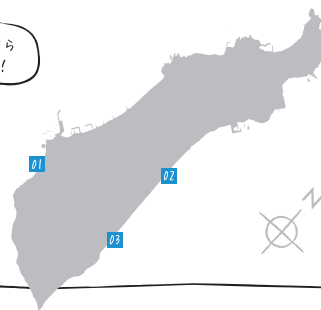

旅の楽しみと言えば やっぱり温泉



海を望む、露天温泉の解放感。

羽伏浦海岸の白砂に包まれる砂風呂。極上の湯が待っています。

湯の浜露天温泉 ゆのはまろてんおんせん

島民に愛される憩いの湯。水平線に沈む夕日はまさに絶景。冷えた身体を温めて。



星空を見ながらの温泉は素敵な思い出となるでしょう。

湯の浜露天温泉

港から南へ徒歩 10 分ほどの距離にある露天温泉。

古代ギリシャをモチーフにした建物が目印です。大小 6 つの湯があり、海から上がって冷えた身体を温めるもよし。また 24 時間お湯ははってあるので、満天の星空の下ゆっくりと湯を楽しむことも可能です。

- ☎ 無料 ♻️ 24 時間 🗓️ 年中無休 📍 C-3
- 👕 水着着用、ダイヤル式ロッカー、温水シャワー(有料)。



まました温泉 まましたおんせん

屋内風呂や露天風呂にサウナ。設備が充実。羽伏浦海岸の白砂に包まれる砂風呂でリラックス。



手前には鳥ヶ島から間々下海岸、海をまたいで式根島、神津島が望める絶景露天風呂。

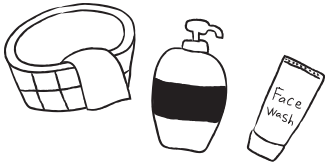

まました温泉

☎04992-5-0830 📍東京都新島村瀬戸山 🗺️ 大人 300 円 子供 150 円 70 歳以上 200 円 砂風呂 大人 700 円 子供 400 円 🕒 13:00-21:00 (20:30 受付終了) 砂風呂 13:00-21:00 (19:30 受付終了) 🗓️ 毎週水曜日 📍 C-3
 📌 ボディーソープ有 シャンプー・ひげ剃りはフロントで購入 ドライヤーレンタル(無料)



マナーを守って
気持ちよく

- ☞ 湯の浜露天温泉は水着着用です。
- ☞ 施設内は走らない。
- ☞ 夜間は静かにつきりましょう。
- ☞ 子供は保護者同伴で。
- ☞ 温泉につかりながらの飲酒は禁止です。
- ☞ 体調の悪い方は控えましょう。
- ☞ 長時間つかる場合は水分補給を。
- ☞ 温泉内での飲食は禁止です。
- ☞ 長時間つかる場合は水分補給を。
- ☞ 湯船によって温度が違います。
- ☞ 入浴後は適度な休憩をとりましょう。

雨の日もいい思い出に



詳しくはHPにも!



外遊びは少しの間お休みして。
新島には意外と室内でも遊べる場所があります。

ガラスアート がらすあーと

独特の色合いを持つガラス作品はお土産にも最適!



ガラスアートセンター



ガラスアートミュージアム

特産の新島ガラスの販売、ガラス体験ができる。

☎04992-5-1540 ♪見学無料 体験有料 ⌚10:00-16:30 🔥火 ♡C-4

世界中のガラスアーティストの作品を見ることが出来る。

☎04992-5-1840 ⌚リニューアルオープン ♡C-4

新島村博物館 にいじまむらはくぶつかん

新島村の歴史や文化、自然を学ぶことができます。



新島かるたなどで遊べるスペースもありますので、小さいお子様づれの方でも楽しめます。
☎04992-5-7070 ♪大人 300 円 子供 150 円 ⌚9:00-17:00 🗓️月 ♡F-3

きんぶく会館 きんぶくかいかん

島の人々の憩いの場。ポウリングやカラオケが楽しめます。



本村のメインストリートからも近く、アクセスも良い。☎04992-5-0504 ♪入館無料。ポウリング、カラオケ、卓球は有料。⌚9:00-17:00 🔥火 ♡H-8

島ならではのイベントが盛りだくさん

詳しくはHPにも!



春はトライアスロン。夏は真っ青な海でサーフィンやスイム、
秋は芸術の季節、新島ガラスと共に。

1月

駅伝・ロードレース大会
海難法師(夜の外出は控える)(1月24日)



2月

3月



4月

新島トライアスロン大会
J PBA新島プロ(ボディボード大会)
若郷天王様

5月

6月

オープンウォータースイミング大会
天王様(第2日曜日)

7月

8月

セブクロスサーフィン大会
観音様夜祭(8月10日)
若郷盆祭(妙蓮寺8月14日)
本村盆祭(長栄寺8月15日)



9月

島民まつり
新島国際ガラスアートフェスティバル



10月

11月

12月

宮造神社例大祭(12月1日近くの日曜)
十三社神社例大祭夜宮(12月7日)
十三社神社例大祭(12月8日・一般非公開)

トライアスロン



トライアスロンは透明度の高い新島の海を泳ぎ、バイクとランは潮風に吹かれながらのレース。
大自然を満喫! 毎年5月下旬開催。

オープンウォータースイミング大会



本村地区前浜海岸の透明度の高い海で行われます。海上特設コースで1.5km～4.5kmのコースを競います。
毎年7月上旬頃開催。

若郷・本村盆祭



新島の大踊りは、村に伝わる伝統的な民俗芸能。本村「長栄寺」、若郷「妙蓮寺」で踊られます。※雨天中止 国の重要無形民俗文化財。ユネスコ無形文化遺産。

獅子木遣



新島の木遣は流人文化に由来し、十三社神社例大祭夜宮で獅子木遣が行われます。子どもたちが唄い獅子舞を披露。東京都無形民俗文化財。

島民まつり



島の飲食店や有志団体がそれぞれ自慢のフードやダンス、歌などを出し合い、島の魅力が一度に味わえるお祭り。開催時期は毎年変動(決まり次第 HP に掲載)

ガラスアートフェスティバル



毎年秋に海外から作家たちを招聘してワークショップを行う。デモンストレーション、オークション、パーティなどイベントが盛りだくさん。毎年10月上旬頃開催。

絶品グルメをご紹介します

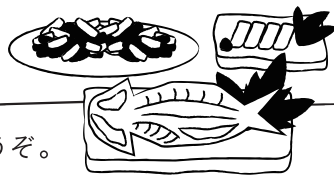

島の家庭料理から、創作料理まで。おなかいっぱいどうぞ。



01 夕濱亭
ゆうばまてい
新島で唯一の本格焼肉店。その日揚がった新鮮な刺身も食べられる。麺類もボリュームがあり、人気。
☎04992-5-1308 休 不定休
🕒11:30-14:00/18:00-21:00
📍H-7



02 どさん子新島店
どさんこにいじまてん
サーファーに大人気のラーメン店。メニューが豊富で、がっつり食べられる。
☎04992-5-0823 休 水
🕒11:00-14:00/18:00-21:00 📍G-7



03 かじやベーカリー
かじやベーカリー
朝はパン派のあなたに。島外から注文や観光のお土産として賑わう人気店。ボリュームたっぷりのサンドイッチはぜひ食べてほしい。
☎04992-5-0179 休 火
🕒7:00-18:30 📍H-6



04 POOL
プール
隠れ家的なおしゃれカフェ。オリジナルドリンクのテイクアウトも人気！
☎04992-5-0048 休 木・金
🕒10:00~15:30/ランチ(11:00~14:00) 📍G-5



05 MAYUKA
まゆか
島民たちの憩いの場。サイホンで淹れたコーヒーが人気。持ち込みも可。
☎04992-5-0538 休 第一月・火
🕒12:00-19:00 📍H-8



06 arato
あらと
夜はレトロモダンなBAR ビザ 唐揚げ フライドポテト等テイクアウトメニュー有ります。
☎04992-5-0120 休 日・月・GW
と夏季は不定休 🕒11:30-13:30(ランチ営業はGWのみ)/18:00-22:00 📍I-7



07 れすとほうす みんと
れすとほうす みんと
親水公園内のレストラン。名物の岩のりや明日葉を使った食事が楽しめる。新島の海の色を再現した新島クリームソーダも人気。
☎04992-5-1772 休 不定休
🕒11:00-16:00 📍D-4



08 大三
だいさん
豊富なメニューが楽しめる居酒屋。主人が漁師なので新鮮なキンメ料理が自慢。個室もあり。
☎04992-5-0109 休 水
🕒17:30-22:00 📍H-7



09 日本橋
にほんばし
赤ちょうちんが出迎えてくれる居酒屋。島の食材が味わえる。
☎04992-5-1890 休 不定休
🕒17:00-22:00 📍G-7



10 サンシャイン
さんしゃいん
新島製塩所「しおさい」が営む居酒屋。しおさいの塩をつかった「塩屋の塩レモンサワー」がおすすめ。
☎080-3713-4157 休 日・月
🕒18:00-23:00 📍H-7



11 とりてつ
とりてつ
焼き鳥と新鮮な季節の地魚を楽しむ居酒屋。
☎なし 休 月 🕒17:00-22:00 📍G-7



12 栄寿司
さかえずし
お寿司とお酒の両方を楽しむ。島寿司は絶品。
☎04992-5-1539 休 不定休
🕒11:30-14:00(前日までに電話にて問い合わせください)(無くなり次第終了)/18:00-22:00
📍H-7



13 健寿司

けんずし

新島でうまい寿司が食べられると定評のお店。現在は、予約制の出前・テイクアウトのみ対応。

☎04992-5-1047 休 不定休 ● お問合せください ● H-8



14 PUB クロンボ

ぱぶくろんぼ

広い店内で今夜はカラオケで盛り上がりましょう!

☎04992-5-1626 休 日・木
● 20:00-2:00 ● G-6



15 がんばるじゃん / がんばり食堂

がんばるじゃん / がんばりしょくどう

昼は牛ハラミ定食を楽しめて、お昼から一杯も味わえるお店。夜はスナックとして、島の人が集まる憩いの場に。

☎080-7630-0369
● 食堂: 11:30~14:00 / スナック: 20:00~24:00 ● G-6



16 大使館倶楽部

たいしかんくらぶ

昭和を感じさせるレトロな店内で、おいしいお酒とカラオケでおもてなし。

☎04992-5-1019 休 日・月
● 20:00-24:00 ● H-7



17 CAFE BENI (紅谷)

かぶえべに

創業100年老舗の和菓子や軽食が楽しめるカフェ。軽食も。Wi-Fi、駐車場有。

☎04992-5-0055 休 水
● 8:00-17:00 ● G-7



18 一本松食堂

いっほんまつしょくどう

新島空港の近くにあり、蕎麦やうどんの他にカレーや島の食材を使った定食も食べられる。

☎04992-5-1808 休 不定休
● 11:30-13:30 / 夜間はお問合せください ● K-7



19 二宮

ふたみや

新島産の食材を中心とした、趣味の和食料理の店。昼・夜ともに予約制。

☎04992-5-0780 休 不定休
● 完全予約制 ● H-6

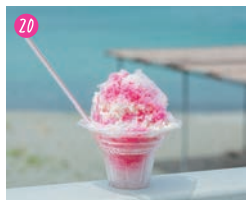

20 バグース

ばぐーす

黒根海岸前のかわいいオレンジのキッチンカーが目印。カレーなどの食事やかき氷が楽しめる。浮き輪などのレンタルもあり。夏季のみ営業 ☎090-5569-0825 休 雨・台風の日 時 ● 9:00-17:00 頃 ● D-3



21 クロベスタンド

くろべすたんど

どさん子ラーメン横のお店。クリームたっぷりなクレープをはじめ、押りのコーヒー、バナナジュース、アイスクリーム、かき氷などを提供。井ものテイクアウトも。新島産の明日葉を使った【アスタバナナ】ジュースが大人気!

☎04992-5-0823 休 平日 (GW・夏期は毎日営業) ● 9:00-16:00 ● G-7



22 BAR 桶庄

ばーおけしょう

1970年代をモチーフとしたオシャレなバー。BGMがレコードで聴けます。地酒はもちろん、ウイスキー、バーボン、各種好きなウイスキーでハイボール作れます。

☎080-1269-9750 休 不定休
● 20:00-24:00 ● H-7



23 STEAKHOUSE 白砂

すてーきはうすしらすな

島唯一のステーキハウス。白金のフレンチで修行してきたシェフが焼くサーロインステーキが目玉。他にハンバーグやハンバーガー・チキンプレートなどテイクアウトも可。☎04992-5-1331

休 GW・お盆・毎週土日のみ営業
● 18:00-21:00 ● H-7



24 ニイネン (新島空港喫茶店)

にいねん

新島空港内にあるカウンター 5席の隠れ家的な喫茶店。飛行機の搭乗前にぜひご利用ください。夏期にはかき氷も提供。

☎04992-5-0842 休 無休
● 8:30-12:00 / 13:30-16:00 ● L-6

まだまだある 新島のグルメ

詳しくはHPにも!



地元の食材が盛りだくさんの島料理。



25 1992 by ニジマサイダー

にいじまさいだー

「はじまりのサイダー」と雑貨のお店。アルコール、コーヒー、アイスティーも楽しめる。不定期で駄菓子パーも。現在不定休なので、インスタやお電話でお問い合わせください。
☎050-3551-1992 ㊿不定休
🕒 9:00-18:30 📍I-7



26 みかさ

みかさ

島の素材を使ったこだわりのご飯屋さん。おにぎりをメインに惣菜もご用意。おにぎり定食は1600円から1800円(要予約)
☎080-1390-7043/090-5827-3408
㊿木・日/夏季は営業日変動あり「SNS参照」🕒10時から13時半 📍H-7



27 エトセトラ Cafe&Bar

えとせとらかふええんどばー

コーヒーが美味しいビーチに近いカフェ。夜はゆる〜いパーティタイム。時々DJナイトあり。wifi有。コンセント有。☎04992-7-5176 ㊿不定休
🕒カフェ 10:00-16:00(L.O. 15:30)
/バー 20:00-24:00(L.O. 23:30)
📍G-7



28 島食堂 マルゴー

しましょくどうまるごー

2023年にOPEN。オススメの海老天丼・ロースとんかつ定食も併せてご賞味あれ! ☎04992-7-5180
㊿月・火/7月、8月は木
🕒朝食 7:00-9:00 ランチ 11:00-15:00 ともにラストオーダーは30分前 📍G-7



29 新島農協

にいじまのうさじょう

採れたての新島野菜やお土産用の加工品あり。新島産の明日葉・さつまいも・いちごを使用したシェイクが大人気! 木曜日は島のお母さんが作るお惣菜や式根島のパンも販売。
☎04992-5-0046 ㊿水
🕒 8:30-17:00 📍G-7



30 もやいずキッチン

もやいずきっちん

島の小さな台所。日替わり弁当をはじめ各種手づくり弁当、インド風キーマカレーライス・ナンなどをとりそろえています。金・土の16時-18時にはあつあつ唐揚げタイムも!
☎04992-5-1486 ㊿日・月(不定休あり) 🕒10:30-売り切れ次第終了 📍H-8



31 勝右工門

かちー

日曜PM定休。注文を受けてから作るお弁当はいつでもあたたか! 島民から愛されるお店です。
☎04992-5-0520 ㊿日(午後)
🕒 10:00-18:00 📍H-7



32 島酒場 一

しまさかばい いち

地魚など島食材、創作料理の居酒屋
☎04992-7-5315 ㊿日(連休等で変わる事有り)
🕒 17:00-21:45 (L.O.20:45) 📍H-8



33 焼肉 上々

やきにじょうじょう

宮崎県から仕入れた高質な牛肉を中心に提供しております。島焼酎などのお酒も多数取り揃えております。
☎04992-7-5315 ㊿火
🕒 17:00-21:30 📍H-8

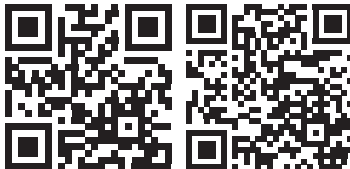

X

Instagram

営業している飲食店を毎日UPしているよ!



お昼にはお弁当もいかが?

三佳商店
マルマン

☎04992-5-0122
☎04992-5-0222

📍H-7
📍H-8

新島ストア
ダイエイ(若郷地区)

☎04992-5-1068
☎04992-5-0716

📍I-8
📍J-2

新島みやげを選ぶなら



詳しくはHPにも!



おいしい名物や、可愛い雑貨。島の天然素材をお持ち帰り。



くさや / 新島と言ったら、これ。世界最香峰! チャレンジしてみませんか?



島とうがらし / 虜になる辛さと香り。知ったら最後、やめられません。



明日葉 / ほろ苦い味がクセになる。料理に加えると深みがあります。



赤イカ / 関東では剣先イカと呼ばれ料亭などで提供される貴重なイカ。



島焼酎 / 地元の焼酎で旅を思い出す。また島に戻りたくなってしまう。



牛乳せんべい / 50年以上続く、お土産の定番。刻印されたメッセージも面白い。



島とうがらし加工品 / 持ち帰りやすい大きさ。主役になれる調味料。



モヤイ / 島のあちこちにあるコーガ石の像。手のひらサイズが可愛い。



新島ガラス / その輝きに目を奪われる。深く美しい緑色。



しおさいの塩 / 新島の海水を使った塩。素材の味を楽しむ料理の味付けに。



シーガラス・貝殻商品 / 新島の浜に辿り着いたシーガラスや貝殻のキーホルダー。



式根鯛平君 / 式根島養殖場で育った大きくて立派なおいしいブランド真鯛。

東京で買える島の物産展

東京愛らんどフェア(春)	有楽町駅前広場 5月下旬	日の出産業まつり	日の出町民グランド 10月下旬
東京愛らんどフェア(秋)	有楽町駅前広場 9月下旬	全国交流物産展	新橋SL広場 10月下旬
北区民まつり	飛鳥山公園 10月上旬	国分寺まつり	都立武蔵国分寺公園 11月上旬
みなと区民まつり	都立芝公園8号地 10月上旬	渋谷くみんの広場	都立代々木公園B地区 11月上旬
足立区民まつり	荒川河川敷(虹の広場) 10月上旬	OTAふれあいフェスタ	平和島競艇場 11月上旬
江東区民まつり	木場公園 10月中旬	天下市	国立市駅前通り 11月上旬
板橋区民まつり	板橋ナーシングホーム 10月中旬	周權祭	東京国際フォーラム 11月下旬

島泊まりで感じるひととき



丸1日遊んだ身体を休ませて。ちいさな島のおおきなおもてなし。



01 一本松 いっぽんまつ

前浜海岸・和田浜から近くとても静かな立地。

☎04992-5-0478 📞04992-5-2030 📍G-5 ①Wi-Fi/ エアコン・TV 完備 / 送迎はご相談ください



02 植林 うえりん

民宿の中で羽伏浦海岸に一番近い宿。 ☎04992-5-0836 📞04992-5-0836

📍ト7 ①Wi-Fi/ パラソル貸出 / エアコン・TV 完備 / 各部屋鍵付き / 貴重品BOX あり / 駐車場あり / 港まで送迎あり



03 梅与 うめよ

島の食材を使った料理が楽しめます。 ☎04992-5-0143

📍G-6 ①長期宿泊者割引あり / パラソル貸出 / エアコン・TV 完備 / まました温泉送迎(時間帯による) / 駐車場あり / 港まで送迎あり



04 えびす屋 えびすや

スーパーに近く、高台で見晴らしよし。落ち着いた雰囲気の中。

☎04992-5-0279 📞04992-5-0279 📍I-8 ①Wi-Fi/ 屋外温水シャワー有 / パラソル貸出 / エアコン・TV 完備 / 港まで送迎あり



05 大沼モーターズ おおぬまもーたーず

スーパーに近く買い物に便利。きんぶく会館すぐ。 ☎04992-5-0126

📞04992-5-0368 📍H-7 ①レンタカー有※宿泊者割引有 / Wi-Fi/ 共同冷蔵庫 / ウォッシュレット2カ所 / エアコン・TV 完備 / 駐車場あり / 港まで送迎あり

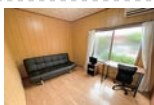

06 きくや きくや

メインストリートに近く、食事や買い物に便利。

☎04992-5-0516 📞04992-5-0516 📍H-7 ①Wi-Fi/ 離れ、リニューアル部屋あり / 屋外温水シャワー / エアコン・TV 完備 / 駐車場あり / 港まで送迎あり



07 治五平 じごへい

メイン通りにあり、リノベーションしたオシャレな宿。バリアフリー客室、和洋室有り。

☎04992-5-1797 📞04992-5-1797 📍H-7 ①Wi-Fi/ エアコン/TV/ ドリンクバー / アメニティバー / free キッチン / コインランドリーあり / 港への送迎あり。



08 タデー たでー

温もりを感じる宿。

☎04992-5-1560 📞04992-5-1560 📍H-6 ①Wi-Fi/ 屋外温水シャワー有 / BBQ 可 / エアコン・TV 完備 / 港まで送迎あり



09 富八 とみはち

オーナーが島内外で有名なサーファー。サーフィン情報に強く、夜の BBQ が人気の宿。

☎04992-5-0804 📞04992-5-1538 📍H-7 ①Wi-Fi/ 屋外温水シャワー有 / BBQ 施設有 / エアコン・TV 完備 / 港まで送迎あり



10 あおぬま(旧マタデー) あおぬま

メイン通り沿いで便利。全室禁煙で清潔感のある宿。 ☎04992-5-0400 📍I-7

①ルームキー・エアコン・TV・Wi-Fi / 冷蔵庫・洗濯機・ドライヤー / 男女別風呂・屋外温水シャワー室 / 駐車場 / 送迎あり / クレジットカード払い可



11 ヤジー やじー

リフォームしたきれいなお部屋でリラックス。島料理と台湾料理に定評のある宿。

☎04992-5-0408 📞04992-5-0408 📍H-6 ①Wi-Fi/BBQ コーナー / コーヒー・お茶サービス / エアコン・TV 完備 / 港まで送迎あり

**12 吉田屋 よしだや**

古民家作りのお部屋が特徴。島の中心部にあり便利。 ☎04992-5-0434

● H-7 ● Wi-Fi / 電動レンタルサイクル / 屋外温水シャワー / コインランドリー / 宿独自のバックプラン有 / エアコン・TV 完備 / 港まで送迎あり

**13 お宿「そうめいまる」おやどそうめいまる**

海まで近く緑に囲まれた静かな環境。東京島じまん食材使用登録店

☎04992-5-1085 ☎04992-5-1085 ● H-5 ● Wi-Fi / 屋外シャワー有 / エアコン・TV 完備 / 港まで送迎あり

**14 喜平丸 きへいまる**

気さくな女将が出迎えてくれる宿。食事個別メニューあり。

☎04992-5-0900 ☎04992-5-0300 ● H-6 ● Wi-Fi / 食堂はテーブル式 / 食事個別メニュー有 / エアコン・TV 完備 / 港まで送迎あり

**15 本与(ホンヨ)ほんよ**

料理が人気の島の中心地にある宿。 ☎04992-5-0123 ☎04992-5-0123

● G-6 ● Wi-Fi / 温水シャワー室有 / 貸自転車・洗濯機(有料) / 冷凍冷蔵庫あり / エアコン・TV 完備 / 駐車場あり / 港まで送迎あり

**16 素泊まり宿せんたく屋 すたまりやどせんたくや**

スーパーが目の前、お弁当屋さん併設の素泊り宿。

☎04992-5-1486 ● H-8 ● Wi-Fi / ミニキッチン / BBQ 台貸出 / エアコン・TV 完備 / 洗濯機・冷蔵庫有 / 港から徒歩 15 分

**17 ゲストハウス IKETA げすとはうすいけた**

スーパーに近く、グループ利用に便利な素泊り宿。 ☎04992-5-0118

☎04992-5-0388 ● H-7 ● Wi-Fi / キッチン / 屋外シャワー有 / エアコン・TV 完備 / 子連れ歓迎 / 波情報教えてください / 港まで送迎あり

**18 ゲストハウス 植長丸 げすとはうすうえちようまる**

その日釣り上げた魚と自家野菜の料理が人気の宿。BBQ 可。☎04992-5-0737

☎04992-5-0747 ● J-2 ● 若郷地区 / Wi-Fi / 釣船 / 車貸出有 / エアコン・TV 完備 / 海洋散骨 / 島内クルーズ / 駐車場完備 / 港まで送迎あり

**19 寛栄丸 かんえいまる**

釣りのお客様に大人気の若郷地区にある宿。遊漁船も所有 ☎04992-5-0690

☎04992-5-0690 ● J-2 ● 若郷地区 / Wi-Fi / 釣船 / BBQ (予約制) / 駐車場が広い / エアコン・TV 完備 / 港まで送迎あり

**20 浜庄 はましよう**

前浜まで徒歩 1 分。商店・飲食店も近いので便利。港も近い。

☎04992-5-0524 ☎04992-5-1318 ● G-7 ● Wi-Fi / 釣船 / パラソル貸出 / エアコン・TV 完備 / 港まで送迎あり

**21 大野屋 おおのや**

港、スーパーに近く立地のいい宿。

☎04992-5-1100 ☎04992-5-1215 ● H-8 ● Wi-Fi / エアコン・TV 完備 / 港まで送迎あり

**22 かどや旅館 かどやりよかん**

前浜海岸まで徒歩 1 分。家庭的なサービスが嬉しい。

☎04992-5-0166 ☎04992-5-0218 ● G-7 ● Wi-Fi / 現金のみ対応 / 浴衣貸出(夏期以外) / 屋外温水シャワー有 / エアコン・TV 完備 / 港まで送迎あり

**23 B&Bセブン びーあんどびーせぶん**

洋風民宿。シモズのセミダブル。飲食店等徒歩圏内。 ☎04992-5-1106

☎04992-5-1106 ☎090-3304-5931 ● G-7 ● 英語対応可 / Wi-Fi / 素泊り / キッチン(火気使用不可) / 猫アレルギーの方不可 / エアコン・TV 完備 / 港まで送迎あり

島泊まりで感じるひととき / お宿のご紹介



24 サーフステーションハプシ さーふすてーしょんはぷし
 羽伏浦海岸に一番近いコテージタイプの宿。☎04992-5-1816 ☎04992-5-1816
 ●L-5 ●Wi-Fi/ キッチン / 全室トイレ・バス付き / 屋外温水シャワー有 / エアコン・TV 完備 / 港まで送迎あり



25 ペンション新島 べんしょんにいじま
 青が基調のカワイイお部屋で全室バス・トイレ付き。
 ☎04992-5-0959 ☎04992-5-0959 ●H-7 ●一部ミニキッチン付き / 屋外温水シャワー有 / BBQ 施設有 / エアコン・TV 完備 / 駐車場(3台) / 港まで送迎あり



26 HOSTEL NABLA ほすてる なぶら
 コーガ石を生かしたおしゃれなドミトリー。☎04992-5-0376 ●H-7 ●ドミトリー(相部屋)・個室完備 / Wi-Fi / 共同キッチン / 屋外 BBQ テーブル / ランドリー / シャワー / 禁煙 / 駐車場(5台) / 送迎なし ☎http://hostel-nabla.com/



27 ウエゴうえご
 メインストリートまで 30 秒、海まで 3 分の素泊まりの民宿。
 ☎080-3482-0075 ●H-7 ●エアコン、TV、冷蔵庫、電子レンジ完備 / パスタオル、フェイスタオル、アメニティ有 / 敷地内 BBQ 可 / 駐車場有 / 送迎無し



28 桶庄 おけしょう
 バー完備、古民家風のおしゃれな宿です。
 ☎080-1269-9750 ●H-7 ●バーあり / Wi-Fi / BBQ 可能 / 共用キッチン / 洗濯機 / シュノーケルツアー、ボートツアー各種ご案内できます / 駐車場あり



29 ふじや ふじや
 村の真ん中、アクセス良好。大人数の収容も可能。
 ☎04992-5-0030 ●H-7 ●Wi-Fi / 客室全室禁煙 / TV・エアコン完備 / 港までの送迎あり



30 かとう かとう
 村の中心地に近く、買い物・食事などに便利。
 ☎04992-5-0265 ☎04992-5-0265 ●H-7 ●業者向けのお宿 / Wi-Fi / エアコン・TV 完備 / 温泉への送迎可能 / 港まで送迎あり



31 ゲストハウス YoSoBe げすとはうすよそーべー
 民宿をリノベーションしたおしゃれな素泊り宿。☎050-3704-2968 ☎04992-5-0012
 ☎http://yosobe.net ●H-6 ●Wi-Fi / 共有スペース / 共有キッチン / 全室トイレ・洗面付き / 屋外 BBQ / テントサウナ(有料) / エアコン・TV 完備 / 港まで送迎(要相談)



32 Niiijima Villa 菜宿物語 にいじまびら さいしゅくものがたり
 1 日 1 組限定。宿泊はトレーラーハウス。大自然の中、プライベート感のある滞在が楽しめる。☎https://niiijimafarmers.ocnk.net/ ●プライベートサウナ・露天風呂あり / 西洋風東屋 / ガゼボ(屋外暖炉) / BBQ などの設備も充実。



33 Villa BENI びら べに
 羽伏浦海岸まですぐ。一棟貸しの宿。ゆったりした敷地で思い思いの時間を。
 ☎050-3696-9154 ●L-5 ●寝室 3 部屋 / キッチン / 浴室 / Wi-Fi / 大画面プロジェクター / カラオケ完備 / 屋内 BBQ / 港までの送迎あり



34 3rd Place におり さーどぶれいすいおり
 新島の人里離れた場所にある一棟貸しの宿。
 ☎04992-5-0030 ●F-4 ●Wi-Fi / 広いリビングダイニング / パルコニー・テラス / BBQ コンロ(有料) / 港まで送迎あり



35 エトセトラ えとせとら
 2023 年にオープンした、空き家をフルリノベーションした、新島唯一のサウナ付きゲストハウス。
 ☎04992-7-5176 ●G-7 ☎https://etc.place/ ●Wi-Fi / キッチン / エアコン / レンタサイクル(有料) / 全室トイレ・シャワー付き / 水はカルトリアインパブルを含んだ浄水 / 港まで送迎あり



36 ゲストハウスさがら丸 げすとほうすさがらまる

村の中心に位置し、海、スーパー、飲食店へのアクセスが良い。クルージングや遊漁船などのアクティビティもご用意しています。☎<https://sagamamaru.com/guesthouse/>
 ♡H-7 ♡Wi-Fi/ キッチン/ エアコン・TV 完備/ 駐車場あり/ 港まで送迎あり



37 YAMAGAWA OKESHOU やまがわ おけしゅう

桶庄 B 宅。木の藪のノスタルジックな一棟貸し。☎080-1269-9750 ♡H-6 ♡Wi-Fi/ レコードの聴けるリビングダイニング/ VOD 対応 TV/ バルコニー/ 星空が綺麗に見える/ BBQ テラス/ ベッド/ キッチン/ ミニバー/ 浴室/ 洗濯機/ 港まで送迎あり/ シュノーケルツアー対応



38 あおいろ あおいろ

2024年 OPEN の静かな住宅街にあるワンルームのお部屋。
 ☎04992-7-5767 ♡H-8 ♡ユニットバス/ タオル有/ エアコン/ Wi-Fi/ TV / ミニ冷蔵庫/ 洗濯乾燥機/ 外喫煙/ 駐車場有/ 送迎なし



39 別館 JOUNI べっかん じょうに

2024年に OPEN した独立シャワー・ミニキッチン付の洋室。カップルやご夫婦、一人旅のお客様にちょうどいい宿。☎<https://www.sagamamaru.com/bekkanjouni> ♡H-8
 ♡ユニットシャワー/ ミニキッチン/ 調理器具/ 食器完備/ Wi-Fi/ 無料駐車場あり



40 NETOMARI ねとまり

島の中心で暮らすように泊まる。快適な一棟貸し宿。買い物も飲食も便利。
 ☎04992-5-1075 ♡H-7 ♡Wi-Fi/ TV/ 冷蔵庫/ 洗濯機/ 駐車場有/ 送迎(応相談)/ お仕事や長期滞在も OK



41 庄和丸 しょうわまる

釣り好きオーナーが営む、一棟貸し宿。屋外で魚を捌ける流しあり。☎04992-5-0443 ♡H-7
 ♡一棟貸し(2-4名)/一室会計(現金のみ)/営業期間:5月中旬~9月末/キッチン冷蔵庫/浴室/洗面/シャワー/フェイスタオル/ハブラシ/洗濯機/駐車場/港・空港への送迎あり



42 ふじえ ふじえ

2025年にオープン。海まで徒歩30秒の一棟貸し宿。自然な音に包まれながらゆっくり過ごせます。☎090-2443-4017 @nijijma_fujie ♡C-1 ♡Wi-Fi/ シェアカー付/ 洗濯機/ 冷蔵庫/ キッチン/ 浴室/ BBQ(予約制)/ 持ち込み魚捌くサービスあり



43 CASA YAMAZEN かーさ やまぜん

コーガ石波ロード沿いのプライベート空間。一日一組。2026年3月オープン。8か国語で対応
 ☎090-3040-0016 @CASA_YAMAZEN_NIJIJIMA ♡H-6 ♡キッチン/ワーキングスペース/ サンドキキ/外シャワー/バスタオル/フェイスタオル/洗濯機/駐車場/禁煙/港空港送迎有



44 砂んごいハウス すなんごいほうす

古民家を利用したノスタルジックなゲストハウス。ふすまで区切られた大広間に最大8名まで宿泊可。☎04992-7-5176 ♡H-7 ♡Wi-Fi/ エアコン/ TV/ BBQ施設BBQセット(有料)/ 喫煙可(野外)/ トイレ/バス有り/キッチン(調理器具・食器有り)/洗濯機/冷蔵庫/駐車場/送迎あり



45 GUEST HOUSE KISSA ゲストハウス きっさ

商店・飲食店の集まる中心部にある一棟貸し宿。設備充実で、自分の家のようにくつろいでお過ごし頂けます。「新島 キッサ」で検索。
 ♡H-7 ♡Wi-Fi/ キッチン/お風呂/エアコン等/送迎:応相談



46 ロッジとまりぎ ろっじとまりぎ

2026年リニューアルオープン!木のぬくもりを感じる、人と地域のとまりぎ宿。
 ※写真はオープン前のもので。☎04992-5-1199 ♡C-4 ♡Wi-Fi/ シェアキッチン/コワーキングスペース/ランドリー/シャワー/エアコン完備/駐車場有

※宿泊料金は各宿泊施設にお問い合わせください。

■ 新島ではクレジットカードの使えるお店、宿が増えています。詳しくは各店舗へお問い合わせください。

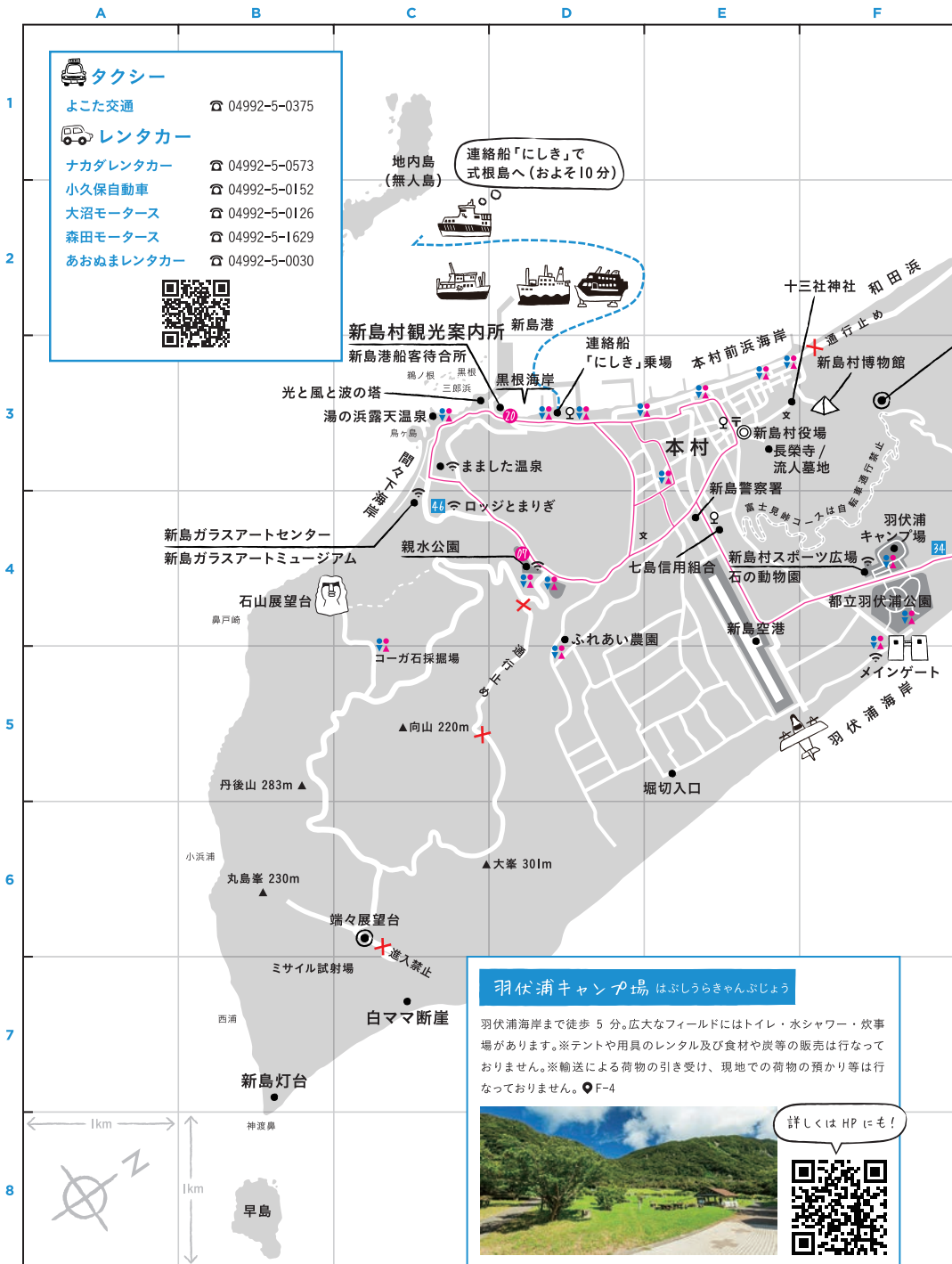

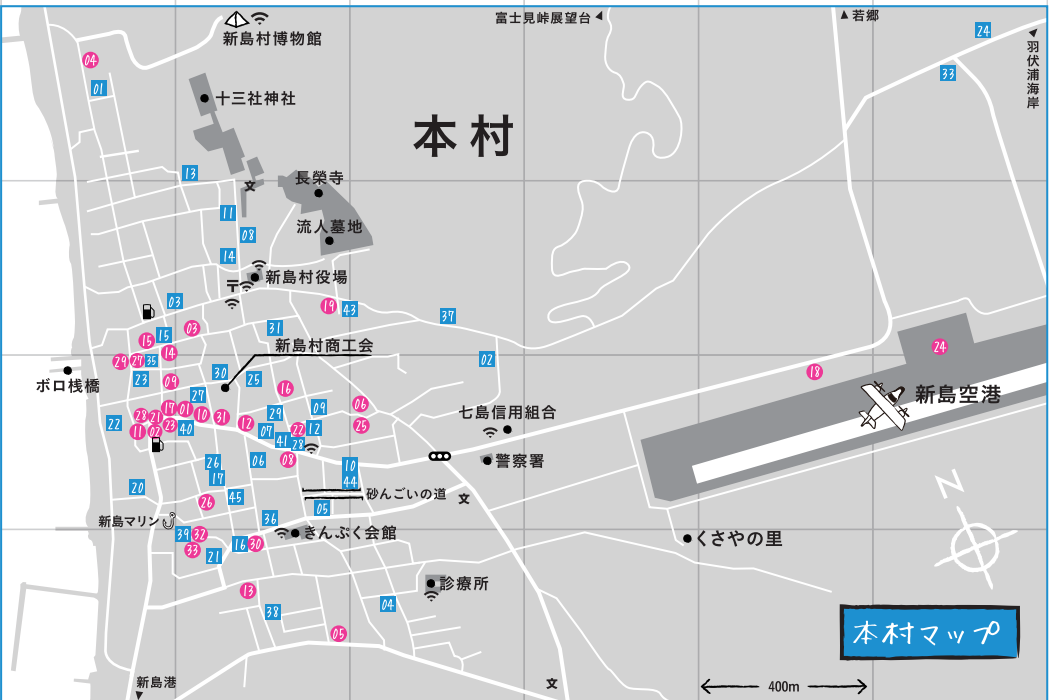
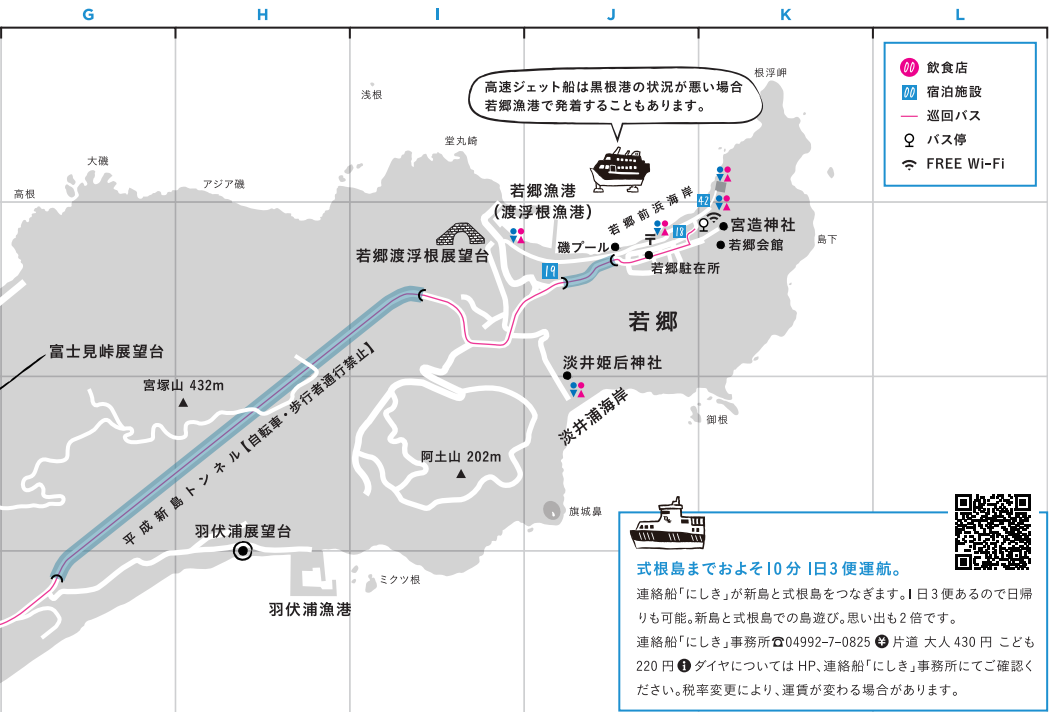

新島への4つのアクセス

ゆっくり行くななら大型船、高速船ならたったの3時間。空の旅も冒険気分が味わえます。

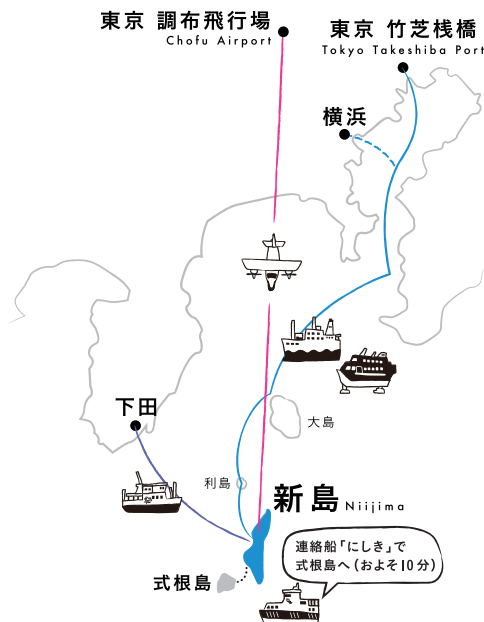

船の旅を選ぶなら

大型船 およそ8時間

高速船 およそ3時間

竹芝桟橋 ↔ 新島

東海汽船予約センター 03-5472-9999

フェリーあぜりあ およそ3時間

下田港 ↔ 新島

神新汽船 0558-22-2626

空の旅を選ぶなら

飛行機 およそ35分

調布飛行場 ↔ 新島空港

新中央航空 0422-31-4191

旅のQ&Aはこちらへ



新島村観光案内所 ◆D-3

お宿のご紹介、荷物預かり(有料)等、お気軽にご利用ください。各種パンフレット取り揃えております。

☎04992-5-0001 ☎04992-5-0946

🌐 <https://niijima-info.jp/>

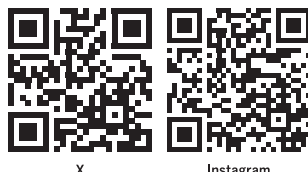

もしも大きな地震が来たら



島内には津波避難塔や避難場所が用意されております。

津波の危険があるときには、落ち着いてすぐに津波避難目標地点まで逃げてください。けっして海岸に沿っては逃げないこと。また、安全が確認されるまで絶対に低い場所へは行かないでください。

島の公共機関

- | | | | |
|----------|--------------|-------------|--------------|
| ■ 新島村診療所 | 04992-5-0083 | ■ 七島信用組合 | 04992-5-0661 |
| ■ 新島村役場 | 04992-5-0240 | ■ 東海汽船新島事務所 | 04992-5-0187 |
| ■ 新島警察署 | 04992-5-0381 | ■ 新島村商工会 | 04992-5-1167 |
| ■ 新島郵便局 | 04992-5-0088 | | |



無料 FREE GPSで観光案内 最新の運行状況 日本語 English

新島・式根島で使えるしまっぷりが登場! 観光名所の説明などが簡単に見ることができます。ご旅行前には是非ダウンロードしておきましょう。

