Tokyo Tokyo Old meets New

東京で全国旅気分 ～あなたの推しはどこですか？～

アンテナショップ GUIDE BOOK

【特集】

アンテナショップからエールを送ろう！
知って、買って、食べて被災地を応援

朝から晩まで旅しよう。
ニッポン全国名物グルメ

視線が集まる！
ご当地ユニークGOODS

第1弾・第2弾合わせて
各地の特産品が
1,000名様に当たる！

【第2弾 期間】2025 1.7(TUE)▷2.28(FRI)

Event.① 都内アンテナショップ周遊
東京で全国旅気分スタンプラリー

Event.② オンラインで気軽に参加！
おうちで全国旅気分クイズラリー

Event.③ 東京で見つけた“推しの地域”を広めよう！
Instagram投稿イベント **#東京で全国旅気分**

東京都

ABOUT CAMPAIGN

東京で全国旅気分

あなたの推しはどこですか？

東京都には、日本各地のアンテナショップがたくさんあります。
その地域の特産品を販売しているだけではなく、
観光情報の発信やイベントなどを実施している店舗もあり、
まるでその土地を訪れたような気持ちになれる場所、それがアンテナショップです。
都内のアンテナショップを巡ることで、全国を旅したような気分になることができます。
ぜひ多くの店舗を訪れ、「あなたの推しの地域」を見つけてみてください。

行って楽しむ

都内アンテナショップ周遊
東京で全国旅気分スタンプラリー

開催期間 第2弾　2025 1.7(TUE)▶2.28(FRI)

応募締め切り　2025 2.28(FRI)

※スマートフォン応募の場合は23:59まで、郵送応募の場合は当日消印有効

条件を達成して各地の特産品をGET!

決められた色と個数のスタンプを
取得して応募すると、抽選で合計255名様に
各地の特産品が当たります。

※アンテナショップの情報、および取得できるスタンプの色は
P24～34をご覧ください。
※被災地応援企画 対象店舗はP8～9をご覧ください。

エリア	東京都西側エリア 17店舗	東京都東側エリア 17店舗	銀座・有楽町・日本橋エリア 21店舗	交通会館エリア 5店舗	全国物産展 JAPAN SELECT会場 被災地応援企画対象店舗 5ヶ所
第2弾	緑のスタンプ	赤のスタンプ	青のスタンプ	紫のスタンプ	黒のスタンプ

コンプリート賞
アンテナショップ厳選詰め合わせ
20,000円相当
25名様
全国物産展
JAPAN SELECT会場
被災地応援企画対象店舗含む
全スタンプ（65個）

30スタンプ賞
アンテナショップ
厳選詰め合わせ
10,000円相当
30名様
5色のうち4色以上
（30個以上）

12スタンプ賞
アンテナショップ
厳選詰め合わせ
5,000円相当
50名様
5色のうち3色以上
（12個以上）

3スタンプ賞
アンテナショップ
厳選詰め合わせ
2,000円相当
150名様
5色のうち2色以上
（3個以上）

参加方法

都内60店舗のアンテナショップと全国物産展 JAPAN SELECT 推しうまーけっと2024会場を巡って集めたスタンプ数に応じて、抽選で各地の特産品をGET！
今年はスマホまたはガイドブックいずれかお好きな方法でご参加いただけます。

※ご参加はスマホ、ガイドブックどちらか一方のみとなります。
※全国物産展 JAPAN SELECT 推しうまーけっと2024会場と被災地応援企画のスタンプも含め、65個のスタンプを取得できます。

スマホで参加！

スマートフォンでスタンプを貯めてオンラインで応募！

STEP 1
イベントホームページにアクセスして参加登録！

詳細はココから！

STEP 2
対象のアンテナショップに行って、店舗に設置の二次元コードからスタンプをGET！

STEP 3
規定のスタンプが貯まったら、応募！
抽選で賞品が当たる！

ガイドブックで参加！

本冊子最終ページの台紙にスタンプを押して郵送で応募！

STEP 1
ガイドブックについている台紙に、各店舗のスタンプを押す！

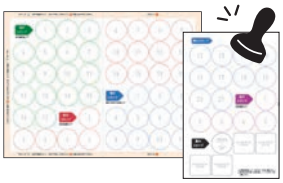

STEP 2
必要事項を記入し、台紙の組立方法に従って組立てる！

STEP 3
切手（110円）を貼ってポストに投函！

何が届くかはお楽しみ！　アンテナショップ厳選賞品はP38をご覧ください。

同時開催！

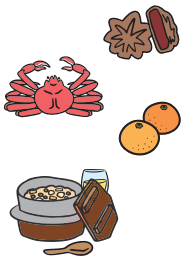

こちらも各地の特産品を抽選でプレゼント！

オンラインクイズラリー & Instagram投稿イベント

イベントホームページはこちらから

答えて楽しむ
オンラインで気軽に参加！
おうちで全国旅気分クイズラリー
2025 1.7（TUE）〜2.28（FRI）
詳しくはP36へ

買って楽しむ
東京で見つけた“推しの地域”を広めよう！
Instagram投稿イベント **#東京で全国旅気分**
現在開催中 〜 2025 2.28（FRI）
詳しくはP37へ

※クイズラリー、Instagram投稿イベントはどちらにもご応募いただけます。

TOKYO アンテナショップ路線図

＼ イベント限定スタンプ（黒）をGET! ／

全国特産品の展示紹介イベント同時開催！
「全国物産展 JAPAN SELECT 推しうまーけっと2024」会場

場所：イオンモールむさし村山 1F
センターコート・ノースコート・サウスコート
開催期間：1月25日（土）～1月26日（日）
※詳しくはP22～23をご覧ください。

イオンモール むさし村山

石神井公園
練 馬
34 信州上田物産館 UEDA Nerima BASE［徒歩4分］
江古田
池 袋
2 北海道どさんこプラザ池袋店［徒歩1分］
4 北海道どさんこプラザ吉祥寺店［徒歩7分］
24 アンテナショップ 麦わら帽子［徒歩6分］
北海道どさんこプラザ新宿店 3［徒歩5分］
新宿みやざき館KONNE 57［徒歩3分］
32 信濃大町アルプスプラザ（LULU Terrace内）［徒歩3分］
立 川
吉祥寺
高円寺
新 宿
市ケ谷
18 山形県飯豊町 アンテナショップIIDE［徒歩2分］
新宿三丁目
12 農家の刺客［徒歩1分］
25 府中市郷土の森 観光物産館［徒歩20分］
分倍河原
調 布
下高井戸
26 調布市&木島平村 アンテナショップ 食の駅 新鮮屋［徒歩3分］
8 ナカガワのナカガワ［徒歩2分］
28 いなぎ発信基地 ペアテラス［徒歩1分］
稲城長沼
5 ふくい南青山291［徒歩4分］
赤 坂
表参道
10 AoMoLink ～赤坂～［徒歩1分］
49 TurnTable［徒歩3分］
神 泉
渋 谷
京王永山 小田急永山
27 多摩市&長野県富士見町 共同アンテナショップPonte［徒歩1分］
三軒茶屋
17 河北町アンテナショップ かほくらし［徒歩2分］
五反田
町 田
6 北海道どさんこプラザ 町田店［徒歩3分］
自由が丘
7 函館もってきました。 ローソン世田谷奥沢五丁目店［徒歩5分］

都営大江戸線
西武池袋線
東京メトロ 副都心線
東京メトロ 東西線
JR中央・総武線
JR南武線
京王井の頭線
都営新宿線
東京メトロ 半蔵門線
京王線
小田急線
京王相模原線
東京メトロ 千代田線
東京メトロ 日比谷線
東急田園都市線
都営浅草線
東急東横線

東京都 西側エリア

●スタンプラリー参加店舗（東京都西側エリア）
●スタンプラリー参加店舗（東京都東側エリア）
●スタンプラリー不参加店舗
●全国物産展 JAPAN SELECT会場
■被災地応援企画 対象店舗
※イラストマップのため実際の距離感とは異なります。

交通会館エリアはP6、
銀座・有楽町・日本橋エリアはP6〜7の
MAPにてご紹介しています。

交通会館エリア

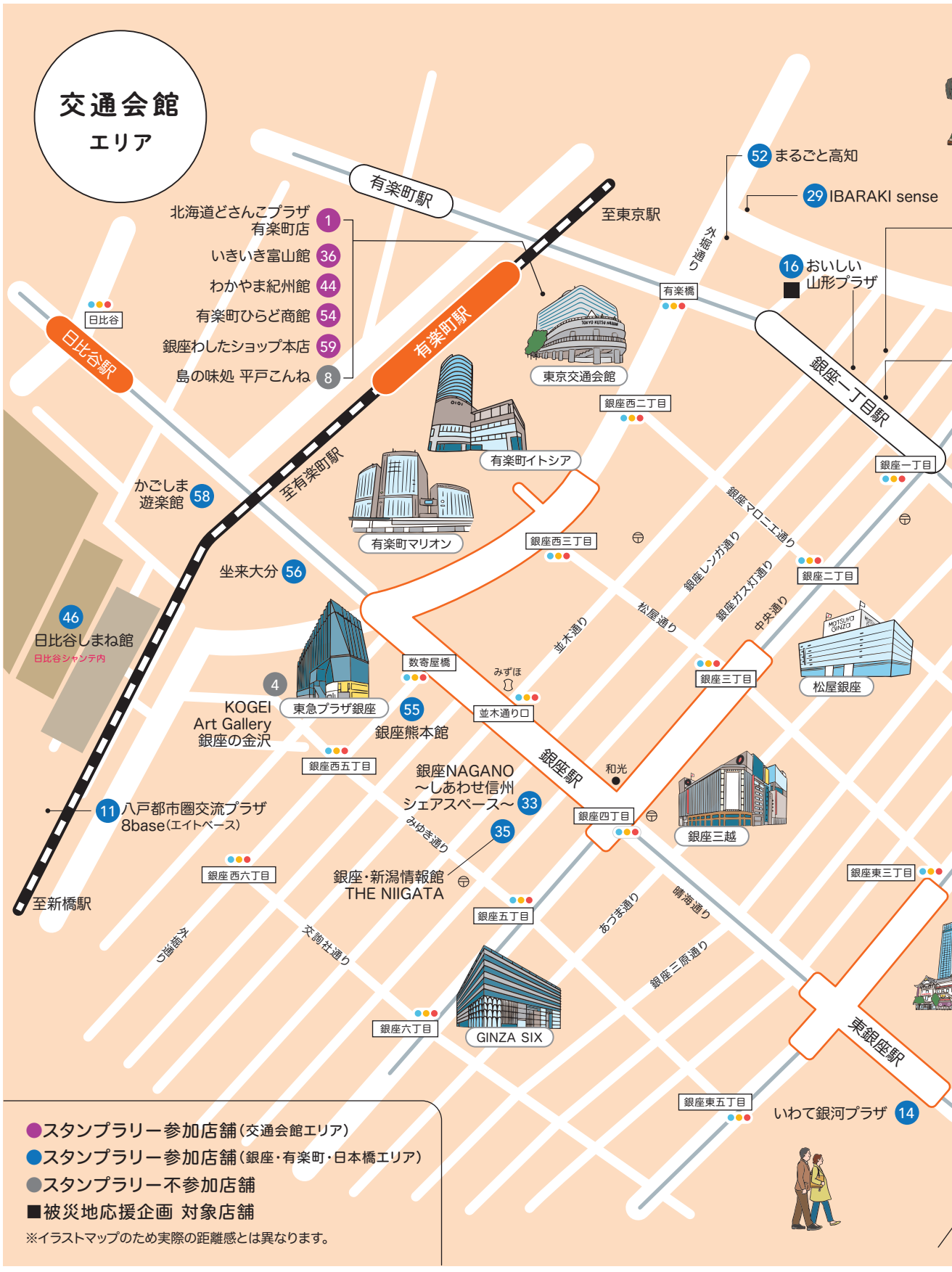

●スタンプラリー参加店舗(交通会館エリア)
●スタンプラリー参加店舗(銀座・有楽町・日本橋エリア)
●スタンプラリー不参加店舗
■被災地応援企画 対象店舗
※イラストマップのため実際の距離感とは異なります。

銀座・有楽町・日本橋エリア

39 ふくい食の國 291

三菱UFJ 銀座通り口

48 ひろしま ブランドショップTAU

銀座東二丁目

歌舞伎座

神田駅

昭和通り

日本橋室町 すもと館 42

日本橋 ふくしま館 MIDETTE 19

新日本橋駅

室町三丁目

40 首都圏営業拠点「三重テラス」

外堀通り

室町三丁目南

コレド室町

コレド室町テラス

室町二丁目

三越前駅

首都高速都心環状線

外堀通り

日本橋三越本店

日本橋北詰

37 日本橋とやま館

コレド日本橋

呉服橋

八重洲一丁目

日本橋

日本橋 長崎館 53

日本橋駅

41 ここ滋賀

東京駅

さくら通り

八重洲中通り

八重洲北口通り

日本橋二丁目

日本橋高島屋 S.C.

八重洲中央口前

38 八重洲 いしかわ テラス

日本橋三丁目

八重洲通り

昭和通り

中央通り

有楽町駅

31 Cave de ワイン県やまなし

6 おいでませ山口館

＼ アンテナショップからエールを送ろう ／

知って、買って、食べて被災地を応援

2024年は、地震や大雨により石川県と山形県で大きな被害が発生しました。都内にある両県のアンテナショップでのお買い物は、被災地の支援につながります。特産品などの購入を通じて、エールを送りましょう。

石川県 ISHIKAWA

［ショップ情報］
八重洲いしかわテラス〉P30

下村水産
能登かきのオイル漬け 1個2,138円

自然豊かな七尾湾で育った能登かきの和風オイル漬けは、ごま油と醤油、ショウガの香りが食欲をそそる逸品。加熱調理済みなので、ご飯やお酒のお供はもちろん、アヒージョやパスタなど多彩なアレンジで味わえます。

肉厚でふっくら
能登かきの濃厚な旨味を堪能

和平商店
能登いか煎餅 1袋（5枚入）648円

イカ漁が盛んな能登町小木港で水揚げされたスルメイカを使用した手づくり煎餅。イカの味わいを引き出すため、生地に干したスルメイカをたっぷり混ぜ込み二度焼きしていて、香ばしさとザクっとした食感が楽しめます。

丁寧に焼き上げてあり
イカの風味満点！

カネイシ
能登のイカ魚醤「いしり」
1本（150ml）432円

いしり（いしる）とは奥能登地方に古くから伝わる魚醤のこと。能登町小木港産のイカのワタと塩をよく混ぜ合わせて長期熟成したいしりは、煮物や鍋物、パスタやチャーハンなどさまざまな料理の隠し味におすすめです。

奥能登で受け継がれる
天然の万能調味料

八重洲いしかわテラス
コレクションスタンプ

※税別の表記がない商品はすべて税込価格です。掲載している情報は2024年12月現在のものとなります。
商品の内容や価格等は変更になる場合がありますので、あらかじめご了承ください。
※画像はイメージです。※品切れの場合はご容赦ください。

※全国物産展 JAPAN SELECT 推しうまーけっと2024についてはP22～23をご覧ください。

被災地応援企画

このページで紹介されている４つの店舗では、通常のスタンプに加え、**被災地応援スタンプ（黒色）も取得できる特別企画**を実施しています。**４店舗で最大８個のスタンプを取得**することができますので、各店舗の「ショップ情報」ページもご参照の上ご参加ください。

※コンプリート賞への応募には、通常スタンプ、被災地応援スタンプおよび全国物産展イベント会場のスタンプ（P22～23を参照）が必要となります。コンプリート賞に応募される方は、スタンプの押し忘れがないようにご注意ください。

山形県
YAMAGATA

［ショップ情報］
1. おいしい山形プラザ〉P26
2. 河北町アンテナショップかほくらし〉P27
3. 山形県飯豊町アンテナショップ IIDE〉P27

甘酸っぱくて爽やかな歴史ある山形銘菓

1. 玉屋総本店
のし梅 1箱（7枚入）864円

山形盆地で摘み取った爽やかな香りの梅に、砂糖や寒天などを加えてゼリー状にし、竹皮で包んで短冊型にした山形の伝統菓子。噛むほどに独特の甘酸っぱさが口いっぱいに広がります。

老舗製麺所が手がけるそばはコシと香りが自慢

2. 今田製麺所
奴そば 1袋（280g）580円

1885年に創業し、河北町谷地で5代続く今田（こんた）製麺の代表作という奴（やっこ）そば。そば粉と小麦粉のブレンド比率にこだわり、名峰・月山の雪解け水を使って仕上げた乾麺は、そばのコシと香りが存分に堪能できます。

どぶろくのほどよい甘みとリッチな味わいのスイーツ

3. 香月
いいで　どぶろくケーキ 1個170円

どぶろく特区に認定されている飯豊町中津川産のどぶろくを生地に練り込んだパウンドケーキ。しっとりとなめらかな口当たりで、ウォッカやバターの濃厚で芳醇な香りとコクのバランスが絶妙な大人向けケーキです。

被災地応援スタンプGET!

1. おいしい山形プラザ コレクションスタンプ	2. 河北町アンテナショップかほくらし コレクションスタンプ	3. 山形県飯豊町アンテナショップ IIDE コレクションスタンプ

朝から晩まで旅しよう。

ニッポン全国 名物グルメ

朝食に、昼食に、夕食に味わいたい日本各地の名物グルメをご紹介。まるでその地域に訪れたかのような旅気分にひたれる、ご飯のお供やお酒のアテ、麺料理や鍋ものなどをいろいろ集めました。

GO MORNING 朝

GO TO SHOP

北海道 日本食品製造合資会社

1. 日食ふわサク フルーツ＆ナッツ グラノーラ1袋(240g) 484円

ふわっ、サクッとした食感の北海道産グラノーラ。5種のシリアルと9種のフルーツやナッツが入っているので、満腹感が得られます。

購入できるお店 北海道どさんこプラザ池袋店>P24

青森 農家の刺客

2.農家のおやつジェラート(カシスとベリー)1個 594円

地元つがる産の長芋を加えた、口当たりなめらかなジェラート。電子レンジで20秒ほど温めてヨーグルトにかければ朝メニューに。

購入できるお店 農家の刺客>P26

山形 三吉麹屋

3. さんきちの甘ぴしょ 1袋(160mℓ) 421円

「甘ぴしょ」は米麹と大豆、塩を発酵させてつくった三吉麹屋オリジナルのなめ味噌。温かいご飯はもちろん、納豆や冷奴との相性も抜群です。

購入できるお店 河北町アンテナショップかほくらし>P27

簡単＆ヘルシーがうれしい

1

2

ヨーグルトにかけてもGOOD！

3

ほかほかのご飯と一緒に

ORIGINAL

※税別の表記がない商品はすべて税込価格です。掲載している情報は2024年12月現在のものとなります。
商品の内容や価格等は変更になる場合がありますので、あらかじめご了承ください。
※画像はイメージです。※品切れの場合はご容赦ください。

4

ネバネバ感が
クセになる！

山形 加藤敬太郎商店

4. 塩納豆

1袋（200g）291円

塩漬けにした納豆と麹、昆布を混ぜた塩納豆は山形県酒田市の郷土食のひとつ。麹のほのかな甘みと芳醇な昆布の旨味が楽しめます。

購入できるお店 アンテナショップ麦わら帽子〉P28

果実がゴロゴロ
入ったジャム

FRUITY!

5

東京 コマキ農園

5. コマキ農園ジャム

1個（190g前後）650円〜

農園で収穫されたフルーツをふんだんに使った自家製ジャムです。梨、キウイ、スモモ、ミカン、ブドウなど7種類の味がありバラエティ豊か。

購入できるお店 府中市郷土の森 観光物産館〉P28

OD'NING

食

＼ 忙しい朝も手軽にペロリ ／

6

石川 加賀守岡屋

6. 焼きいなり

1個 450円

霊峰白山の名水と国産大豆、天然にがりでつくった厚くて大きな油揚げに寿司飯を詰めた焼きいなり。皮のパリパリ感と香ばしい風味が魅力。

購入できるお店 八重洲いしかわテラス〉P30

奈良 いせ弥

7. 大和の茶がゆ

1個 380円

「ヒノヒカリ」のお米と大和茶（ほうじ茶）でつくった茶がゆは、茶の味が濃く、焙じた香りがふくよか。とろみがあって満足の食べ応えです。

購入できるお店 奈良まほろば館〉P31

7

身体に優しい
ほっこりお粥

8

一日の始まりに
温かいお茶を

島根 秀翠園

8. まめ茶

1袋（24個入）900円

古くから津和野で愛飲されてきたというまめ茶（カワラケツメイ）は、香ばしく、独特なまろやかさ。使いやすいティーパックタイプです。

購入できるお店 Tsuwano T-Space
（津和野町東京事務所）〉P32

＼ 新感覚の卵かけご飯に変身！ ／

SPEEDY MENU!

9

宮崎 ひむか農園

9. これまでにない卵かけごはんが食べられるようになる醤油 1本（140mℓ）724円

コクと旨味が深く、香り高い宮崎の柑橘「へべす」を使った卵かけごはん用の醤油。先にご飯にかけてから卵を入れて味わうのがおすすめです。

購入できるお店 新宿みやざき館KONNE〉P33

GO TO SHOP

GO TO SHOP

北の大地が育んだ
自慢のそば

北海道 藤原製麺

10. 北海道育ち幌加内蕎麦

1袋(250g) 302円

栽培面積日本一の幌加内町で収穫されたそば粉を使用。ざるそばにして喉越しを楽しんでも、温かくしても、そばの味と香りを堪能できます。

購入できるお店 北海道どさんこプラザ新宿店>P24

北海道 中華札幌

11. 濃厚のびーるチーズまん

1袋 411円

北海道産クリームチーズとゴーダチーズ、ドイツ産ステッペンチーズを、熟成発酵させた生地で包んだチーズまん。レンジで袋ごと温めるだけ。

購入できるお店 北海道どさんこプラザ町田店>P25

北海道 ヤマダイ

12. ニュータッチ 凄麺 函館塩ラーメン1個 281円

つるつる、もちもち食感の中細麺が、ポーク背脂と北海道産の昆布やホタテでとったスープと好相性。チャーシュー、メンマ、麩、ネギ入りです。

購入できるお店 函館もってきました。ローソン世田谷奥沢五丁目店>P25

背脂のコクと
魚介の旨味が
ぎゅっ！

GO LUNCH
昼

青森 高砂食品

13. 十和田バラ焼きうどん

1袋(2食入) 346円

十和田グルメのバラ焼きの締めで食べられている焼きうどんを再現できる、うどんとタレのセット。牛バラ肉と玉ねぎを一緒に炒めて召し上がれ。

購入できるお店 あおもり北彩館 東京店>P25

特製タレと
もっちり麺の
ハーモニー

茨城 こうじや

14. いばらきガパオ

1袋(150g) 1,001円

つくば鶏のジューシーな旨味と茨城県産のレンコンやゴボウのシャキシャキ感がマッチしたガパオの素。手軽にガパオライスが味わえます。

購入できるお店 IBARAKI sense>P29

茨城の食材が
詰まった
本格ガパオ

栃木 博多忠商事

15. 宇都宮スパ屋の濃厚ミートソース

1個(180g) 734円

「宇都宮スパ屋」のグランドメニュー『宇都宮で一番濃いミートソース』のレトルト。3日間かけて仕上げたソースは、ゆでたてのパスタにかけて。

購入できるお店 栃木県アンテナショップ とちまるショップ>P29

超粗挽き肉が
ゴロゴロ！

※税別の表記がない商品はすべて税込価格です。掲載している情報は2024年12月現在のものとなります。
商品の内容や価格等は変更になる場合がありますので、あらかじめご了承ください。
※画像はイメージです。※品切れの場合はご容赦ください。

そば湯まで
おいしい！

16

17

ほんのり
甘くて素朴な
名物そば

ODI
CH
食

桜色が美しいごちそう丼

DELICIOUS!

18

19

お家で本格
徳島らーめん

20

ツルっとした
喉越しが最高

21

ご飯にのせて
お湯を
かけるだけ！

長野 **木島平村農業振興公社**

16. 木島平村 十割そば

1袋（200g）600円

長野県の北部に位置する木島平村産のそば粉を100%使用した乾そば。石臼でじっくり製粉されているので、そば本来の風味を楽しめます。

購入できるお店 調布市&木島平村 アンテナショップ 食の駅 新鮮屋〉P28

長野 **あづみ野食品**

17. 信州くるみ生そば

1個（390g）730円

くるみのそばつゆが付いた信州限定の生そば。信州産丸大豆醤油に、味噌、くるみ、ゴマを加えたつゆは香ばしく、そばの風味を引き立てます。

購入できるお店 信州上田物産館 UEDA Nerima BASE〉P29

富山 **棚辺水産**

18. いみずサクラマスのっけて丼 炙り漬け 1袋（100g）1,620円

特製ダレに漬け込んだいみずサクラマスの炙り漬けは、ご飯にのせるだけでぜいたくな丼物に。炙った香りと濃厚な甘みが後を引くおいしさ。

購入できるお店 いきいき富山館〉P30

徳島 **岡本製麺**

19. 徳島らーめん 肉付

1箱（2人前）756円

1947年創業の製麺所がつくるご当地麺。濃厚で甘辛い醤油豚骨味のスープと棒状のストレート細麺が相性抜群。甘辛味の豚バラ肉付きです。

購入できるお店 徳島アンテナショップ ナチュラルローソン 虎ノ門巴町店〉P32

香川 **日の出製麺所**

20. さぬきの地粉生うどん

1袋（300g）410円

香川県オリジナル小麦「さぬきの夢」を100%使い、職人が丹念につくり上げた讃岐うどんの生麺。もっちり食感と小麦の風味が絶品です。

購入できるお店 香川・愛媛せとうち旬彩館〉P32

鹿児島 **奄美大島開運酒造**

21. 鶏飯 フリーズドライ

1個238円

奄美大島を代表する郷土料理の鶏飯。スープと具材をフリーズドライにしているので、時間がないときでも手軽に食べられます。

購入できるお店 かごしま遊楽館〉P34

GO TO SHOP

GO TO SHOP

北海道 ベル食品

22. スープカレーの作り方マイルド

1個(180g) 469円

じっくり炒めた野菜とスパイスのコク、バジルの香り豊かなスープカレーの素。トッピングは素揚げしたジャガイモやニンジンなどが定番。

購入できるお店 北海道どさんこプラザ吉祥寺店>P24

北海道 宝永

23. 音更ぎょうざの宝永

1袋(約20個入) 1,352円

北海道音更町で人気の宝永餃子。豚肉と鶏肉に、ニンニクとショウガを混ぜた餡を自家製の皮で手包みした餃子は1個約30gとボリューム満点。

購入できるお店 北海道どさんこプラザ羽田空港店>P25

秋田 元祖秋田屋

24. きりたんぽ

1袋(3本入) 480円

秋田県産の粳(うるち)米でつくったきりたんぽ。鍋はもちろん、肉を巻いて焼いたり、甘味噌をつけて田楽にしたり、多彩な食べ方ができます。

購入できるお店 あきた美彩館>P26

山形 まるい食品

25.山形のいも煮(醤油味／味噌味)

各1袋(320g) 626円

具材や味付けなどで地域性がある芋煮。山形牛が入った醤油味の内陸版と、庄内産豚肉を使った味噌味の庄内版で、山形の郷土の味を満喫。

購入できるお店 おいしい山形プラザ>P26

山形 若乃井酒造

26. 特別純米酒 若乃井 冬宝

1本(720㎖) 1,400円

山形県産の美山錦を使用し、1年間雪室でゆっくり熟成された特別純米酒。柔らかく軽めな飲み口ながら、旨味もしっかり感じられます。

購入できるお店 山形県飯豊町 アンテナショップIIDE>P27

東京 三益酒店

27. 滝野川ごぼう(発泡酒)

1本(310㎖) 550円

東京特産の伝統野菜、江戸東京野菜に認定されている滝野川ごぼうのエキスを加えたビール。ごぼうの風味がユニークな飲み心地。

購入できるお店 渋沢×北区 飛鳥山おみやげ館>P27

北海道民のソウルフード

22

23

餡がぎっしりで皮はモチモチ!

KIRITANPO! アレンジ次第で味わいいろいろ

24

GO DIN 夕

25

内陸版と庄内版を食べ比べ

26

雪室で1年寝かせた日本酒

ALCOHOL! 27

ご当地・滝野川ごぼうで乾杯♪

※税別の表記がない商品はすべて税込価格です。掲載している情報は2024年12月現在のものとなります。
商品の内容や価格等は変更になる場合がありますので、あらかじめご了承ください。
※画像はイメージです。※品切れの場合はご容赦ください。

老舗割烹の
もつ煮で
お手軽ぜいたく

28

29

ジビエ初心者にも
おすすめ

OD!
NER

食

滋賀を代表する
発酵食品

30

刺身と鍋で
とらふぐ尽くし

31

※「日本橋室町 すもと館」で
発送手配し、産地直送で
お届けします。

阿波尾鶏の
ごちそう鍋

32

※野菜などはセットに
含まれていません。

33

TASTY!

あごスープの
旨味がジュワ～

山梨 割烹立よし

28. 甲州鳥もつ煮

1個（140g） 875円

1950年創業の割烹料理店「立よし」の板前が丁寧に煮込んだレバーやハツは味が染みていて、醤油ベースのほどよい甘辛さが上品。山椒小袋付き。

購入できるお店 Cave de ワイン県やまなし〉P29

長野 肉の鈴木屋

29. 猪ジン

1袋（170g） 894円

猪肉に特製ダレを揉み込み、ニンニクと信州味噌を加えた、ジビエ文化が息づく長野ならではの逸品。野菜と一緒に炒めればひと品が完成。

購入できるお店 銀座NAGANO
～しあわせ信州シェアスペース～〉P29

滋賀 鮒寿し 魚治

30. おためし鮒寿し 本漬

1個（6切入） 1,944円

琵琶湖のニゴロブナを塩漬けした後、ご飯に漬けてから二冬かけて発酵熟成させた鮒寿し。コクのある酸味と旨味が絶妙なおいしさです。

購入できるお店 ここ滋賀〉P31

兵庫 前拓水産

31.産直 3年とらふぐ 活てっちり・てっさ 1セット（2人前）送料込 11,600円

潮の流れが速い鳴門海峡近くで育った「淡路島3年とらふぐ」のてっちりとてっさのセット。身が締まっていて、濃厚な味わいを堪能できます。

購入できるお店 日本橋室町 すもと館〉P31

徳島 TurnTable

32. 阿波尾鶏とりそばセット

1セット（2人前） 3,240円

徳島のブランド鶏「阿波尾鶏」のもも肉とつくねに、徳島名産の半田そうめんとスープが付いた鍋セット。阿波尾鶏のコクと旨味がこだわり。

購入できるお店 TurnTable〉P32

長崎 平戸観光協会

33. あご焼小籠包

1箱（10個入） 1,700円

平戸近海でとれるあご（飛魚）を餡とスープに使用した焼小籠包。上品なあごスープとあごの魚肉餡の風味が口いっぱいに広がります。

購入できるお店 有楽町ひらど商館〉P33

GO TO SHOP

北海道

シマエナガキーホルダー 各385円

北海道だけに生息しているシマエナガは、冬によく見られる丸くて小さな野鳥。「雪の妖精」とも呼ばれるシマエナガをかたどった木製キーホルダーです。

購入できるお店 北海道どさんこプラザ 有楽町店〉P24

フォルムがかわいい
“雪の妖精”といつも一緒に

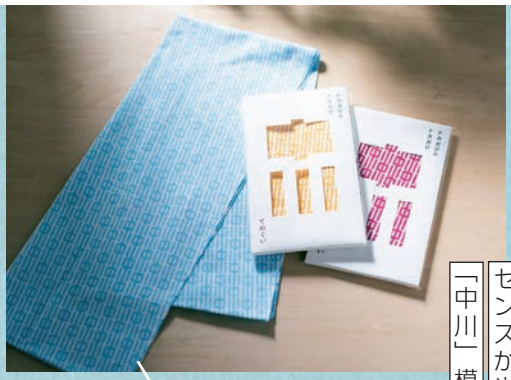

センスが光る
「中川」模様がおしゃれ

北海道

ナカガワ手ぬぐい 各1,650円

よく見ると「中川」の文字があしらわれたシンプルなデザインの手ぬぐいは赤、青、黄の3色がラインナップ。「中川」にくり抜いたパッケージにも注目。

購入できるお店 ナカガワのナカガワ〉P25

視線が集まる！ ご当地ユニークGOODS

岩手の名品、名所が
ゆるかわステッカーに

岩手

マルツ工房 イワテステッカー 各275円

南部鉄器やわんこそば、石割桜など、岩手県の名産品や景勝地を個性的に表現したステッカー。スマホや手帳などにさりげなく貼ればキュートなアクセントに。

購入できるお店 いわて銀河プラザ〉P26

メロンがモチーフの
ロゴがワンポイント

青森

オリジナル保冷バッグ 1,450円

黒のキャンバス地にグレーのロゴをプリントした保冷バッグは、500ml缶が6本入るサイズ感。ランチバッグとしてはもちろん、ちょっとした買物にも便利です。

購入できるお店 果房 メロンとロマン〉P26

福島

ウルトラマン＆赤べこTシャツ 各2,500円

特撮の神様として知られる円谷英二氏は福島県須賀川市出身。その円谷氏が生み出した伝説的ヒーロー「ウルトラマン」と、福島の郷土玩具「赤べこ」のコラボシャツです。

購入できるお店 日本橋ふくしま館 MIDETTE〉P27

※税別の表記がない商品はすべて税込価格です。掲載している情報は2024年12月現在のものとなります。商品の内容や価格等は変更になる場合がありますので、あらかじめご了承ください。
※画像はイメージです。※品切れの場合はご容赦ください。

青森

おやさいクレヨン 2,200円

米や野菜、果物などからつくったクレヨン。米油とライスワックスをベースに、リンゴの皮など収穫や加工の際に廃棄される端材を用いて着色しています。

購入できるお店 AoMoLink〜赤坂〜>P25

リサイクルして生まれた
ナチュラルな10色

青森

南部弁 缶バッジ 各300円

青森県南部地方で話されている南部弁が書かれた缶バッジ。言葉は全部で10種類あり、矢印でイントネーションが、文字の大きさでアクセントがわかるようになっています。

購入できるお店
八戸都市圏交流プラザ
8base(エイトベース)>P26

南部弁をマスターできる!?
方言缶バッジ

郷土玩具がモチーフのものや、特産品や名所がヒントになっているものなど、
地域色が豊かでオリジナリティあふれる日本各地のグッズをピックアップ。
持っているだけで注目を浴びるアイテムは、会話のきっかけになること間違いなし。

東京

ダサいキーホルダー 650円

「トウキョウアイランド」の文字を大胆にデザインしたキーホルダー。組み合わせた浮き輪や波などが島旅をイメージさせてくれます。

購入できるお店 アンテナショップ 東京愛らんど TOKYO ISLANDS>P27

インパクト抜群の
店舗限定バージョン

東京

男はつらいよ T シャツ 各2,420円

「私 生まれも育ちも…」で始まるセリフでおなじみ、映画『男はつらいよ』の寅さんの名言がプリントされたTシャツ。胸元にイラストをあしらったTシャツもあります。

購入できるお店 柴又観光案内所>P27

名シーンが蘇る!
寅さんグッズ

みんなから愛される
人気モノのコラボアイテム

視線が集まる！ご当地ユニークGOODS

キュートな永どんが永山エリアの魅力を発信！

東京

永どんクリアファイル 各300円

東京都多摩市永山を盛り上げるために誕生した永どん（ながどん）。永どんの表情が愛くるしいA4サイズのクリアファイルは全部で4種類。

購入できるお店　多摩市＆長野県富士見町 共同アンテナショップ Ponte〉P28

職人技が冴える耳飾り　和紙と漆でつくった

東京

江戸漆芸 金魚ピアス 各2,750円

江戸川区の特産品である金魚をかたどったピアス。和紙で金魚の形をつくり、丁寧に漆を塗り重ねて仕上げた逸品です。イヤリングもあります。

購入できるお店　伝統工芸カフェ・アルティザン〉P28

毎日の食卓に　納豆好きも大満足！

茨城

保冷なっとう小鉢 2,750円

水戸の老舗納豆メーカー「だるま食品」が監修した納豆専用小鉢は、真空断熱構造で保冷効果をキープ。内側はエンボス加工なので納豆をしっかりかき混ぜることができます。

購入できるお店　IBARAKI sense〉P29

楽しく稲城を広める　遊び心あふれるアイテム

ポストカード各150円、バッジ各600円

東京

いいえいなぎです シリーズ

稲城市の地図の形をそのままキャラクター化した「いいえいなぎです」シリーズのポストカードとバッジ。市在住のイラストレーターYOSSAN氏作で好評です。

購入できるお店　いなぎ発信基地 ペアテラス〉P28

日常をカラフルに彩る　餃子のカタチの文房具たち

ペーパークリップ（8個入）495円、マスキングテープ385円、ふせん（5色×15枚入）473円、消しゴム231円

栃木

宇都宮餃子のステーショナリーシリーズ 231円～

名物の宇都宮餃子を模した文房具。餃子模様のマスキングテープや、餃子を約3分の1サイズで表現した消しゴムなど4種がラインナップ。

購入できるお店　栃木県アンテナショップ とちまるショップ〉P29

※税別の表記がない商品はすべて税込価格です。掲載している情報は2024年12月現在のものとなります。商品の内容や価格等は変更になる場合がありますので、あらかじめご了承ください。
※画像はイメージです。※品切れの場合はご容赦ください。

懐かしくて新しい
紙風船のレターセット

新潟

トキレターセット 400円

新潟県の伝統工芸品に指定されている出雲崎町の手作り紙風船。県鳥の朱鷺(とき)がモチーフで、羽部分が便箋になっています。

購入できるお店 銀座・新潟情報館 THE NIIGATA〉P30

町工場の技が詰まった
体長3センチのロボ

富山

FAMT ロボ 3,850円

細い穴をあけたり、薄い金属を削ったり、町工場の技術の粋を尽くしたアクセサリー。富山県高岡市の町工場にあるミュージアムのオリジナルです。

購入できるお店 日本橋とやま館〉P30

"いつも"と"もしも"がつながる
お守りホイッスル

福井

effe pensiero 3,300円

福井県鯖江市のメガネ工房が手がけるメガネの素材を使った防災笛。普段から身につけられるデザインで、いざというときは持ち主を守ってくれる優れものです。

購入できるお店 ふくい食の國291〉P30

愛らしい姿をした
おかげ横丁の縁起物

三重

おかげ犬みくじ 各550円

伊勢神宮内宮前のおかげ横丁で人気のつぶらな瞳がかわいい陶製おかげ犬。裏返して赤い紐を引っぱるとおみくじが出てくる仕掛けに。

購入できるお店 首都圏営業拠点「三重テラス」〉P31

大仏様に大変身!
仏顔の
シートマスク

奈良

米発酵液配合美容マスク(仏顔パック) 550円

柿の葉、レンコン、ユズなど奈良県産の農産物のエキスを配合したシートマスク。食品由来の保湿美容成分がしっとり肌に導いてくれます。

購入できるお店 奈良まほろば館〉P31

視線が集まる！ご当地ユニークGOODS

まん丸でチャーミング！
さわり心地はもちもち

和歌山

パンダ肉まん ボールチェーン 620円

「アドベンチャーワールド」の人気グッズ・パンダ肉まんのボールチェーン。存在感のある大きさで、キーホルダーやバックチャームにおすすめです。

購入できるお店 わかやま紀州館〉P31

柄とフォルムが目を引く
マルチに使えるポーチ

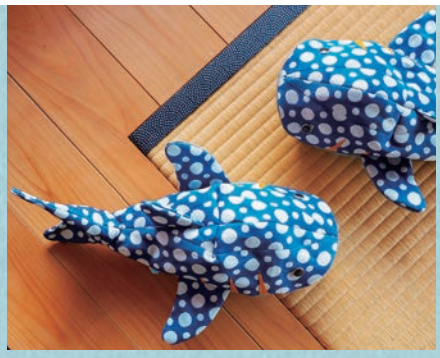

岡山

畳縁鮫 PLUS 各7,460円

岡山県特産品の畳縁（たたみべり）とデニムを使用した鮫型ポーチ。口を開くと小物が収納でき、カラビナ付きなので、バッグやベルトループに引っかけて持ち歩けます。

購入できるお店 とっとり・おかやま新橋館〉P31

そばの写真プリントで
出雲そばをリアルに再現

島根

出雲そばポーチ 各2,420円

赤い器の割子（わりご）を３段重ねたスタイルの出雲そば。本物そっくりのポーチは直径約9cm、高さ約15cmで、ペンケースや小物入れなど使い方はアイデア次第です。

購入できるお店 日比谷しまね館〉P32

けん玉発祥の地
広島県廿日市でつくられた逸品

広島

けん玉 東平 2,640円

1921年に玉と棒だけだったけん玉に受皿を取り付け、現在の形を生み出した本郷東平の名を冠した逸品。他にピンクと緑、青のカラーがあります。

購入できるお店 ひろしまブランドショップTAU〉P32

いぶし銀の光沢が見事な
３匹のカエルたち

愛媛

三蛙（菊間瓦） 2,420円

いぶし銀が特徴の菊間瓦の優れた技術を生かしてつくられた手のひらサイズの置物。3匹のカエル「三蛙」は商売、家庭が“栄える”ことを願った縁起物です。

購入できるお店 香川・愛媛せとうち旬彩館〉P32

※税別の表記がない商品はすべて税込価格です。掲載している情報は2024年12月現在のものとなります。商品の内容や価格等は変更になる場合がありますので、あらかじめご了承ください。
※画像はイメージです。※品切れの場合はご容赦ください。

トリプル仕様が叶える
厚みのあるふんわり感

高知

望月製紙 うさぎ
1ロール550円、
2ロール箱入り1,375円

手漉き和紙づくりが始まりの「望月製紙」が独自開発した肌に優しく柔らかなトイレットペーパー。シンプルで高級感あるパッケージもポイント。

購入できるお店 まるごと高知〉P33

長崎名物Tシャツを
かわいく着こなす

長崎

カステラ T シャツ 各2,970円

カステラの歴史を英語でバックプリントしたカステラカラーのTシャツ。厚手のコートやロンTと合せるなどのコーディネートを楽しむのも◎。

購入できるお店 日本橋 長崎館〉P33

名物を抱えたくまモンは
愛嬌たっぷり♪

熊本

くまモンのマトリョーシカ 12,100円

熊本在住のイラストレーター・ウエハラナオミ氏がつくるくまモンのマトリョーシカ。ひとつずつ絵付けされたくまモンは大中小の3個が入れ子に。

購入できるお店 銀座熊本館〉P33

ユーモアあふれる
西郷さんとツンにほっこり

鹿児島

せごどんばっじ 各594円

鹿児島の名所や名物を楽しむ西郷さんと愛犬のツンを刺繍にしたバッジ。ピン付きなので小物や洋服など付け替えもスムーズです。

購入できるお店 かごしま遊楽館〉P34

沖縄

オリオンビール トートバッグ
各1,320円

オリオンビールの看板商品「ザ・ドラフト」の缶ロゴをプリントしたキャンバス地のトートバッグ。持ち手は肩にかけられる長さで、A4サイズの書類がすっぽり入ります。

購入できるお店 銀座わしたショップ 本店〉P34

オリオン缶のビッグサイズ
ロゴが印象的

Tokyo Tokyo Old meets New

全国物産展

JAPAN SELECT 推しうま〓けっと

OSHIUMARKET 2024

入場無料

激うま！マジうま！47都道府県 “推し”の“うまい”が勢ぞろい！

第二回は ご当地おにぎりに加え、ご当地サイダー、ポテトチップスも販売！

写真はイメージです

ご当地の「推しうま」商品が登場！

北海道地方 Hokkaido

「ドドーン」

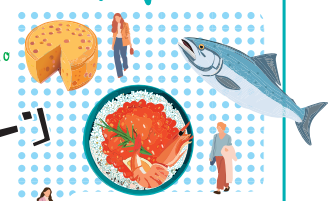

DELICIOUS！

東北地方 Tohoku

九州・沖縄地方 Kyushu, Okinawa

「ドドーン」

中国地方 Chugoku

近畿地方 Kinki

四国地方 Shikoku

中部地方 Chubu

関東地方 Kanto

会場 イオンモールむさし村山 1F センターコート・ノースコート・サウスコート

2025 1.25 SAT ▸ 26 SUN 10:00~20:00 ※最終日のみ19:00終了

主催：東京都　問合せ先：全国特産品の展示紹介イベント事務局

E-mail:tokyo-antennashop@tsp-taiyo.co.jp　X(旧ツイッター):@oshiumarket　Instagram:@oshiumarket

全国物産展
JAPAN SELECT 推しうまーけっと
OSHIUMARKET 2024

日本全国の選りすぐりの
美味しい逸品（推し）が勢ぞろい！
皆様に食を通じ47都道府県の魅力を感じていただき、
それぞれの“推し”を見つけていただく、
体験型コミュニケーションイベントです。

詳しくはこちら▲

にっぽん推しうまコーナー

47都道府県の
アンテナショップ商品や
各地域の定番・人気商品を販売！
皆さんの推しを
見つけてくださいね！

ドドーン

ご当地推しうまコーナー

人気急上昇中の
ご当地おにぎり、
ご当地お土産として人気のサイダー、
ポテトチップスを販売！
お友達、ご家族で来店いただき、
全国のご当地推しうまを
お楽しみください！

被災地応援コーナー

2024年、地震や大雨により
石川県と山形県で大きな被害が
発生しました。復興を支援する特設
コーナーでは、各地域の名産品や
知られざる逸品を販売します。
皆で購入して応援しましょう！
また、漆器の修理や金継ぎ等の
ご相談もお受けします。

推しうまガチャ

商品3,000円以上お買い上げの方を対象に、被災地の名産品などが当たる 推しうまガチャを開催。推しの逸品を購入して、是非ご参加ください！

25日開催

魅力発信ステージ

ご当地キャラクターなどが登場し、推しの逸品、推しの観光スポット 情報を発信します！

26日開催

被災地応援ワークショップ

輪島塗の職人による「輪島塗 沈金体験」を開催。漆塗りの塗装面に模様を彫り、金箔・金粉を埋め込む伝統技法が体験できます。是非ご参加ください！
※先着順になるため、体験を希望の方は会場で受付をお願いします

東京で全国旅気分
あなたの推しはどこですか？

同時開催
都内アンテナショップ周遊イベント
アンテナショップを巡ってスタンプを集めたり、
クイズに参加したり、いろんな方法で各地の魅力を感じてください。

アンケート回答で景品プレゼント

会場内にあるQRコードを
読み取り、景品をGET！
より良いイベントにするた
めご協力お願いします。

おすすめウェブサイトの紹介！

Tourism of ALL JAPAN×TOKYO

都内にあるアンテナショップや日本各地で行われる祭り等を紹介するサイトです。

サイトは
ここから
チェック!

アンテナショップ情報が盛りだくさん!

全国物産展
JAPAN SELECT
コレクション
スタンプ

ANTENNA SHOP

アンテナショップ GUIDE BOOK

スタンプラリー参加店

スタンプラリーイベントに参加しているショップ一覧です。

スタンプラリー各賞の応募には P39〜裏表紙の台紙への押印が必要です

ショップを訪れた記念用にどうぞ♪

コレクションスタンプ

北海道　有楽町 P6 ▶ MAP 1

北海道どさんこプラザ 有楽町店

ほっかいどうどさんこプラザ ゆうらくちょうてん

買い物　飲食店　カフェ　観光案内

北海道の特産品やお菓子など、約1200点と品ぞろえが充実。週替わりの催事コーナーやソフトクリーム、揚げたてコロッケなども好評。

千代田区有楽町2-10-1東京交通会館1F
☎03-5224-3800
10:00〜20:00
（ソフトクリームは〜19:40）
休 年末年始
JR有楽町駅京橋口・地下鉄有楽町線有楽町駅D8出口から徒歩約1分

コレクションスタンプ

北海道　池袋 P4 ▶ MAP 2

北海道どさんこプラザ 池袋店

ほっかいどうどさんこプラザ いけぶくろてん

買い物　飲食店　カフェ　観光案内

「北海道の特産品を首都圏のお客様に親しんでいただくこと」がコンセプト。道内各地の海産物や農畜産品、乳製品など約650種類がそろう。

豊島区南池袋1-29-1
池袋ショッピングパーク内北館B1F
☎03-3982-0170
10:00〜21:00(日曜、祝日は〜19:30)
休 施設に準ずる
JRほか池袋駅東口から徒歩約1分

コレクションスタンプ

北海道　新宿 P4 ▶ MAP 3

北海道どさんこプラザ 新宿店

ほっかいどうどさんこプラザ しんじゅくてん

買い物　飲食店　カフェ　観光案内

2023年にオープン。ジンギスカンなどのソウルフードや海の幸、季節の果物を使用した商品、野菜などを販売している。

東京都新宿区歌舞伎町1丁目靖国通り下 新宿サブナード地下街内
☎03-5944-0921
10:30〜21:00
休 新宿サブナード地下街に準ずる
JRほか新宿駅から徒歩約5分

コレクションスタンプ

北海道　吉祥寺 P4 ▶ MAP 4

北海道どさんこプラザ 吉祥寺店

ほっかいどうどさんこプラザ きちじょうじてん

買い物　飲食店　カフェ　観光案内

人気のソフトクリームをはじめ、銘菓、グロッサリー、魚・肉加工品、乳製品、酒類など約800以上のアイテムが豊富に並ぶ。

武蔵野市吉祥寺本町2-3-1
東急百貨店吉祥寺店3F
☎0422-21-5517
10:00〜20:00
休 施設に準ずる
JR・京王井の頭線吉祥寺駅西口から徒歩約7分

北海道　京急空港線羽田空港第1・第2ターミナル P5 ▶ MAP 5

北海道どさんこプラザ 羽田空港店

ほっかいどうどさんこプラザ はねだくうこうてん

コレクションスタンプ

買い物 飲食店 カフェ 観光案内

北海道の食と豊富な観光資源を発信。サケやイクラなど北海道グルメの販売ほか、アイヌ文化など道内観光案内も。2階ではイートインも可能。

大田区羽田空港3-3-2
第1旅客ターミナル2F出発ロビー
☎03-5757-8132
◴7:00～20:00
休 年中無休
京急空港線羽田空港第1・第2ターミナル駅から徒歩約5分、東京モノレール羽田空港第1ターミナル駅から徒歩約3分

北海道　町田 P4 ▶ MAP 6

北海道どさんこプラザ 町田店

ほっかいどうどさんこプラザ まちだてん

コレクションスタンプ

買い物 飲食店 カフェ 観光案内

東急ツインズイースト1階に並ぶのは、北海道のお菓子や魚、ラム肉など約700点。イートインコーナーのソフトクリームが名物。

町田市原町田6-4-1
東急ツインズイースト1F
☎042-851-8020
◴10:00～20:00
休 施設に準ずる
JR町田駅中央改札から徒歩約1分、小田急線町田駅西口から徒歩約3分

北海道函館市　自由が丘 P4 ▶ MAP 7

函館もってきました。ローソン世田谷奥沢五丁目店

はこだてもってきました。ローソンせたがやおくさわごちょうめてん

コレクションスタンプ

買い物 飲食店 カフェ 観光案内

スイーツやお菓子、ドリンク類、おつまみのほか、昆布を使った出汁など、函館市および近郊の地域産品を中心に約150種類の商品を販売。

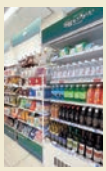

世田谷区奥沢5-41-11
ローソン世田谷奥沢五丁目店内
☎03-3721-2207
◴24時間営業
休 年中無休
東急東横線・大井町線自由が丘駅正面口から徒歩約5分

北海道中川町　下高井戸 P4 ▶ MAP 8

ナカガワのナカガワ

ナカガワのナカガワ

コレクションスタンプ

買い物 飲食店 カフェ 観光案内

北海道中川町の特産品や工芸品などを販売し、中川町の魅力を発信。近隣市町村のおすすめ商品や、季節によって旬の道産野菜も取りそろえる。

世田谷区赤堤4-42-18
☎03-6379-0165
◴10:00～18:00
休 水・日曜
京王線・東急世田谷線下高井戸駅東口から徒歩約2分

青森　飯田橋 P5 ▶ MAP 9

あおもり北彩館 東京店

あおもりほくさいかん とうきょうてん

コレクションスタンプ

買い物 飲食店 カフェ 観光案内

自然に恵まれた青森産の農産加工品や水産加工品などの食品から、北国の職人の技が光る工芸品まで充実のラインナップ。

千代田区富士見2-3-11青森県会館1F
☎03-3237-8371
◴10:00～19:00（土・日曜、祝日は～18:30/月末は10:00～18:00）
休 12/31
JR飯田橋駅西口から徒歩約3分、地下鉄有楽町線ほか飯田橋駅B2a出口から徒歩約4分

青森県東青地域　赤坂 P4 ▶ MAP 10

AoMoLink～赤坂～

アオモリンク～あかさか～

コレクションスタンプ

買い物 飲食店 カフェ 観光案内

青森市と周辺5市町村からなる東青地域のアンテナショップ。「いいモノ・いいコト・いいヒト」をコンセプトに選りすぐりの物産品が並ぶ。

港区赤坂3-13-7サクセス赤坂ビル1F
☎03-5561-3131
◴11:00～19:00
休 年末年始
地下鉄千代田線赤坂駅1・2番出口から徒歩約1分

青森県八戸地域　有楽町 P6 ▶ MAP 11

コレクションスタンプ

八戸都市圏交流プラザ 8base（エイトベース）

はちのへとしけんこうりゅうプラザ エイトベース

買い物 飲食店 カフェ 観光案内

八戸圏域自慢の料理や地酒を味わったり特産品を買ったり、さらには人の魅力にふれることができる八戸圏域と首都圏をつなぐ拠点（base）。

千代田区内幸町1-7-1
日比谷OKUROJI内 H09
☎03-6807-5611
◴11：00～22：00（レストランLOフード21：00、ドリンク21：30）
休 12/31～1/3
JR有楽町駅・JR新橋駅日比谷口から徒歩約6分

青森県つがる市　新宿三丁目 P4 ▶ MAP 12

コレクションスタンプ

農家の刺客

のうかのしかく

買い物 飲食店 カフェ 観光案内

つがる市の農産品を贅沢に使用したジェラートショップ。つがる市産の果物や野菜でつくるジェラートは素材を大切にした味でフレーバーも豊富。

新宿区新宿3-30-13
新宿マルイ本館B1F
☎080-4322-4186
◴11：00～21：00
休 施設に準ずる
地下鉄丸ノ内線・都営地下鉄新宿線新宿三丁目駅B5出口から徒歩約1分

青森県つがる市　飯田橋 P5 ▶ MAP 13

コレクションスタンプ

果房 メロンとロマン

かぼう　メロンとロマン

買い物 飲食店 カフェ 観光案内

メロンの産地つがる市が運営する日本初のメロン専門工房。つがる市産をはじめとするメロンを使ったスイーツを一年中楽しめる。

新宿区神楽坂3-6-92
☎03-6280-7020
◴11：30～17：30
休 月・火曜（祝日は営業）
地下鉄飯田橋駅B3出口から徒歩約5分、JR飯田橋駅西口から徒歩約7分

岩手　東銀座 P6 ▶ MAP 14

コレクションスタンプ

いわて銀河プラザ

いわてぎんがプラザ

買い物 飲食店 カフェ 観光案内

岩手の食品や工芸品などが豊富なアンテナショップ。すっきりとした味わいの小岩井ソフトクリームは大人気。さまざまなイベントも開催。

中央区銀座5-15-1
☎03-3524-8282
◴10：30～19：00（月末は～17：00）
休 12/31～1/4
地下鉄日比谷線東銀座駅6番出口から徒歩すぐ、地下鉄浅草線東銀座駅A1出口から徒歩約1分

秋田　品川 P5 ▶ MAP 15

コレクションスタンプ

あきた美彩館

あきたびさいかん

買い物 飲食店 カフェ 観光案内

「秋田を五感で感じる」がコンセプト。ショップのほか、きりたんぽなどの秋田料理を提供するダイニングも。秋田の食文化を体感できる。

港区高輪4-10-8
ウイング高輪WEST-III1F
☎03-5447-1010
◴11：00～23：00
休 1/1
JRほか品川駅高輪口から徒歩約3分

山形　銀座一丁目 P6 ▶ MAP 16

被災地応援企画のコレクションスタンプはP9へ

コレクションスタンプ

おいしい山形プラザ

おいしいやまがたプラザ

買い物 飲食店 カフェ 観光案内

山形から毎日直送される新鮮な野菜や果物、農水産加工品の販売と、観光案内を行う。レストランでは山形の旬の食材を使ったコース料理を提供。

中央区銀座1-5-10
ギンザファーストファイブビル1・2F
☎03-5250-1750
◴物販・観光案内 10：00～20：00※1
レストラン 11：30～22：00※1-2
休 年末年始、臨時休業2/3（レストランは月曜も休み※3）
地下鉄有楽町線銀座一丁目駅5番出口から徒歩約1分

※1：短縮営業の場合あり、詳細はHP参照
※2：11：30～15：00（LO14：00）・18：00～22：00（LO20：00）
※3：祝日の場合は翌平日、臨時休業の場合はHPでお知らせします。

山形県河北町　三軒茶屋 P4 ▶ MAP 17

河北町 アンテナショップかほくらし

かほくちょうアンテナショップ かほくらし

コレクションスタンプ

被災地応援企画のコレクションスタンプはP9へ

買い物　飲食店　カフェ　観光案内

山形県中央部に位置する河北町のアンテナショップ。農産物や伝統工芸品などが並び、河北市の魅力がぎゅっと詰まっている。

- 世田谷区三軒茶屋2-12-10
- ☎03-5779-4045
- 11:00～20:00
- 休 月曜※
- 東急田園都市線三軒茶屋駅 世田谷通り口から徒歩約2分

※詳細はSNS参照

山形県飯豊町　高円寺 P4 ▶ MAP 18

山形県飯豊町 アンテナショップIIDE

やまがたけんいいでまち アンテナショップ イイデ

コレクションスタンプ

被災地応援企画のコレクションスタンプはP9へ

買い物　飲食店　カフェ　観光案内

店内で作るおにぎりやお弁当は山形県飯豊町産の粘り気と甘みのあるお米「つや姫」を使用。旬の野菜や地酒、物産品なども販売。

- 杉並区高円寺北2-7-6
- ☎03-5356-9922
- 10:00～20:00
- 休 1/1～1/6
- JR高円寺駅北口から徒歩約2分

福島　新日本橋 P7 ▶ MAP 19

日本橋ふくしま館 MIDETTE

にほんばしふくしまかん ミデッテ

コレクションスタンプ

買い物　飲食店　カフェ　観光案内

日本酒や果物、工芸品等の特産品の魅力をはじめ、観光や移住情報、食の安全・安心についてなど、復興に向かう「ふくしまの今」を発信。

- 中央区日本橋室町4-3-16 柳屋太洋ビル1F
- ☎03-6262-3977
- 10:30～19:00
- 休 年末年始
- 地下鉄銀座線三越前駅A8出口から徒歩約3分 JR神田駅東口から徒歩約5分

東京　竹芝 P5 ▶ MAP 20

アンテナショップ 東京愛らんど TOKYO ISLANDS

アンテナショップ とうきょうあいらんど とうきょうあいらんど

コレクションスタンプ

買い物　飲食店　カフェ　観光案内

東京諸島の焼酎、塩辛、椿油など約500種類の特産品がそろい、展示販売する。各島のガイドマップの取り扱いや、写真展示も行なっている。

- 港区海岸1-12-2 竹芝客船ターミナル内
- ☎03-5472-6559
- 10:00～18:00（土・日曜、祝日は～20:00）※
- 休 年中無休
- ゆりかもめ竹芝駅東口から徒歩約1分

※月により変動の場合あり、詳細はHP参照

東京都北区　西ケ原 P5 ▶ MAP 21

渋沢×北区 飛鳥山おみやげ館

しぶさわ×きたく あすかやま おみやげかん

コレクションスタンプ

買い物　飲食店　カフェ　観光案内

渋沢栄一が晩年過ごしたゆかりの地、王子・飛鳥山公園にある。渋沢栄一関連商品やグッズ、北区の名品、土産品などを数多く取り扱う。

- 北区西ケ原2-16（飛鳥山公園管理事務所隣）
- ☎080-4787-9842
- 3～11月 11:00~16:30（日曜は～17:00） 12～2月 11:00~16:00（日曜は～16:30）
- 休 月曜休館、祝日の場合は翌平日休み
- 地下鉄南北線西ケ原駅出口2・JR京浜東北線王子駅南口から徒歩約6分

東京都葛飾区　柴又 P5 ▶ MAP 22

柴又観光案内所

しばまたかんこうあんないじょ

コレクションスタンプ

買い物　飲食店　カフェ　観光案内

葛飾区の観光エリアマップの配布や観光案内のほか、切子や銅版仏画といった区内伝統産業品などの紹介・販売も行なっている。

- 葛飾区柴又7-1-5
- ☎03-5876-7332
- 9:30～16:30
- 休 無休
- 京成金町線柴又駅から徒歩約2分

東京都江戸川区　篠崎 P5 ▶ MAP 23

コレクションスタンプ

伝統工芸カフェ・アルティザン

でんとうこうげいカフェ アルティザン

買い物　飲食店　カフェ　観光案内

江戸川区の特産品である朝採れの小松菜を使用したオリジナルの料理やスイーツを提供するカフェ。区内の伝統工芸品や特産品も並ぶ。

江戸川区篠崎町7-20-19
しのざき文化プラザ3F
☎03-3676-9071
◴9:00～20:30(LOオーブン料理 19:00、フード 19:30、ドリンク 20:00)
休 12/31～1/2
都営新宿線篠崎駅西口出口直結

東京都武蔵野市ほか　吉祥寺 P4 ▶ MAP 24

コレクションスタンプ

アンテナショップ麦わら帽子

アンテナショップむぎわらぼうし

買い物　飲食店　カフェ　観光案内

武蔵野市の9つの友好都市の物産品販売や観光情報を発信。「無農薬・有機肥料・無添加」の安心・安全な旬の商品を中心に取りそろえている。

武蔵野市吉祥寺本町2-33-1
(中道通り商店街内)
☎0422-29-0331
◴10:30～18:30
休 年末年始
JR・京王井の頭線吉祥寺駅北口から徒歩約6分

東京都府中市　分倍河原 P4 ▶ MAP 25

コレクションスタンプ

府中市郷土の森観光物産館

ふちゅうしきょうどのもり かんこうぶっさんかん

買い物　飲食店　カフェ　観光案内

新鮮な府中産野菜をはじめ市内の障がい者施設や店舗でつくった特産品を販売。館内の食堂では地元野菜をふんだんに使った料理が味わえる。

府中市是政6-32-10
☎042-302-4000
◴10:00～18:00(12月～1月中旬は～17:00)
休 月曜(臨時休館日及び年末年始休館あり、12月・1月は月・火曜)
JRほか分倍河原駅・西武多摩川線是政駅から徒歩約20分。分倍河原駅から「郷土の森総合体育館」行きバス約6分、「郷土の森正門前」下車すぐ

東京都調布市・長野県木島平村　調布 P4 ▶ MAP 26

コレクションスタンプ

調布市＆木島平村アンテナショップ食の駅 新鮮屋

ちょうふし＆きじまだいらむら アンテナショップしょくのえき しんせんや

買い物　飲食店　カフェ　観光案内

木島平村の新鮮な農産物、農産加工品、特産品、季節の野菜や山菜、花などを販売している。時期によっては珍しい野菜が入荷されることも。

調布市小島町1-34-11
☎042-489-3610
◴10:00～17:30
休 日曜、祝日、年末年始、お盆
京王線・京王相模原線調布駅中央口から徒歩約3分

東京都多摩市・長野県富士見町　京王永山・小田急永山　P4 ▶ MAP 27

コレクションスタンプ

多摩市＆長野県富士見町共同アンテナショップ Ponte

たまし＆ながのけんふじみまちきょうどうアンテナショップ ポンテ

買い物　飲食店　カフェ　観光案内

友好都市である多摩市と長野県富士見町の特産品の販売や観光PRを行なっている。地元農家直送の新鮮野菜や名産品なども購入できる。

多摩市永山1-4グリナード永山1F
☎042-401-9566
◴10:00～18:00
休 年始及び施設点検日(2・8月の各1日)
小田急多摩線小田急永山駅・京王相模原線京王永山駅から徒歩約1分

東京都稲城市　稲城長沼 P4 ▶ MAP 28

コレクションスタンプ

いなぎ発信基地ペアテラス

いなぎはっしんきちペアテラス

買い物　飲食店　カフェ　観光案内

稲城市の各種マップや観光関連施設パンフレットの配布、観光スポットの紹介など観光情報を発信している。店内では軽飲食も楽しめる。

稲城市東長沼516-2
☎042-401-5786
◴10:00～19:00
休 12/29～1/3
JR稲城長沼駅から徒歩約1分

茨城　銀座一丁目 P6 ▶ MAP 29

コレクションスタンプ

IBARAKI sense

イバラキ センス

買い物　飲食店　カフェ　観光案内

自然豊かな茨城でつくられた食品や地酒、工芸品などバラエティ豊か。旬の食材を使用したスイーツや郷土料理も堪能できる。

中央区銀座1-2-1紺屋ビル1F
☎03-5524-0818
◴ショップ・カフェ 10:30～20:00
レストラン 11:00～22:00※
㊡12/31～1/1
🚃地下鉄有楽町線銀座一丁目駅3番出口から徒歩約1分、JR有楽町駅京橋口から徒歩約3分

※11:00～15:00・17:00～22:00(日曜、祝日は～21:00)

栃木　押上 P5 ▶ MAP 30

コレクションスタンプ

栃木県アンテナショップ とちまるショップ

とちぎけんアンテナショップ とちまるショップ

買い物　飲食店　カフェ　観光案内

栃木の旬の野菜や果物の販売ほか、宇都宮餃子といった定番の商品から、変わりダネの新商品まで盛りだくさんのアンテナショップ。

墨田区押上1-1-2東京スカイツリータウン・ソラマチイーストヤード4F
☎03-5809-7280
◴10:00～21:00(テイクアウトは12:00～17:00)
㊡年中無休
🚃地下鉄半蔵門線ほか押上(スカイツリー前)駅・東武伊勢崎線とうきょうスカイツリー駅からすぐ

山梨　日本橋 P7 ▶ MAP 31

コレクションスタンプ

Cave de ワイン県やまなし

カーヴ ド ワインけんやまなし

買い物　飲食店　カフェ　観光案内

ワインセラーをイメージしたショップには、県産のワインや日本酒など300種類以上を展示・販売。ワインに合うおつまみや名産品も並ぶ。

中央区日本橋2-3-4日本橋プラザビル1F
☎03-3241-3776
◴ショップ 11:00～19:00（月・日曜、祝日は～17:00）、レストラン 17:00～22:30
最終入店21:00、(土曜は11:00～20:00
最終入店19:00)
㊡ショップ 年末年始、レストラン 月・日曜、祝日、年末年始
🚃地下鉄銀座線・東西線日本橋駅B3出口から徒歩約1分

長野　立川 P4 ▶ MAP 32

コレクションスタンプ

信濃大町アルプスプラザ（LULU Terrace内）

しなのおおまちアルプスプラザ ルル テラスない

買い物　飲食店　カフェ　観光案内

北アルプスを望む大町市は、澄んだ空気と水が自慢。自然の恵みを受けた地酒や野菜、果物をはじめ、調味料や加工品など特産品がズラリ。

立川市柴崎町3-9-2 1F LULU Terrace内
☎042-548-2511
◴10:30～19:30
㊡1/1～1/6
🚃多摩モノレール立川南駅から徒歩約2分、JR立川駅南口から徒歩約3分

長野　銀座 P6 ▶ MAP 33

コレクションスタンプ

銀座NAGANO ～しあわせ信州シェアスペース～

ぎんざナガノ しあわせしんしゅうシェアスペース

買い物　飲食店　カフェ　観光案内

2024年10月にリニューアルオープン。1階は長野の魅力ある商品を多数取りそろえ、2階は信州の地酒やワインのテイスティングができるコーナーがあります。

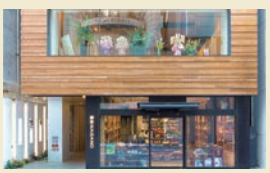

中央区銀座5-6-5 NOCOビル1・2・5F
☎03-6274-6015
◴1・2F 10:30～19:00
5F 10:00～18:00
㊡年末年始
🚃地下鉄銀座線ほか
銀座駅A1・B5出口から徒歩約1分、JR有楽町駅から徒歩約7分

長野　江古田 P4 ▶ MAP 34

コレクションスタンプ

信州上田物産館 UEDA Nerima BASE

しんしゅううえだぶっさんかん ウエダ ネリマ ベース

買い物　飲食店　カフェ　観光案内

豊かな自然に囲まれた信州上田市には魅力的な食が満載。上田市直送の新鮮な旬の野菜や果物、信州そばや味噌、名産菓子などを販売。

練馬区旭丘1-78-7
☎03-6913-1303
◴11:00～18:00
㊡火曜
🚃西武池袋線江古田駅南口からすぐ

新潟　銀座 P6 ▶ MAP 35

銀座・新潟情報館 THE NIIGATA

ぎんざ・にいがたじょうほうかん ザ ニイガタ

コレクションスタンプ

買い物　飲食店　カフェ　観光案内

新潟米のおにぎりや新潟で収穫した野菜、工芸品など選りすぐりの商品を販売。約40種類の新潟清酒を飲み比べできる有料試飲コーナーも。

中央区銀座5-6-7
☎03-6280-6635
ショップ 10:30～19:30
レストラン 11:30～14:00(LO13:30)・18:00～22:00(LO21:00)※
休 ショップ1/1～1/3、レストラン月曜・不定休
地下鉄銀座線ほか銀座駅A1・B5出口から徒歩約2分

※土・日曜、祝日は11:30～15:00(LO14:30)・18:00～22:00(LO21:00)

富山　有楽町 P6 ▶ MAP 36

いきいき富山館

いきいきとやまかん

コレクションスタンプ

買い物　飲食店　カフェ　観光案内

季節に合わせた特産品の実演・試食販売を数日替わりで実施。職人が目の前で作る「ます寿し」をはじめ、年間約800品目の「富山の食」を堪能できる。

千代田区有楽町2-10-1
東京交通会館B1F
☎03-3213-1244
10:00～19:00(日曜、祝日は～18:00)
休 年末年始、不定休
JR有楽町駅京橋口・中央口(銀座側)、地下鉄有楽町線有楽町駅D8出口から徒歩1分

富山　三越前 P7 ▶ MAP 37

日本橋とやま館

にほんばしとやまかん

コレクションスタンプ

買い物　飲食店　カフェ　観光案内

富山の特産品約1300点がそろう。本格和食レストランやバーラウンジなど多彩な施設も魅力。立山連峰の稜線を格子で表した大壁面も印象的。

東京都中央区日本橋室町1-2-6
日本橋大栄ビル1F
☎03-6262-2723
ショップ 10:30～19:30、レストラン 11:30～14:30・17:00～22:30※1 ほか※2
休 年末年始、施設点検日
地下鉄銀座線・東西線・都営地下鉄浅草線日本橋駅B9出口から徒歩約3分、地下鉄銀座線・半蔵門線三越前駅B5出口すぐ

※1 日曜、祝日は11:30～21:00　※2 バーラウンジ 11:00～21:00、観光交流サロン 10:30～19:30

石川　東京 P7 ▶ MAP 38

八重洲 いしかわテラス

やえすいしかわテラス

被災地応援企画のコレクションスタンプはP8へ

コレクションスタンプ

買い物　飲食店　カフェ　観光案内

2024年3月9日に八重洲エリアにオープン。日本酒やお菓子、伝統的工芸品から雑貨まで石川の魅力が詰まった商品が多数。

中央区八重洲2-1-8八重洲Kビル1F
☎03-6225-2177
10:30～20:00
休 不定休
JRほか東京駅八重洲中央口から徒歩約4分

福井　銀座一丁目 P6 ▶ MAP 39

ふくい食の國291

ふくいしょくのくに291

コレクションスタンプ

買い物　飲食店　カフェ　観光案内

県内各地から厳選した食品と工芸品を扱うショップのほか、イートインスペース、福井の観光と移住情報コーナーを有する複合施設。

中央区銀座1-5-8
Ginza Willow Avenue BLDG1F・B1F
☎03-5159-4291
ショップ 10:30～19:00
イートイン 11:00～21:00※
休 年末年始、不定休
地下鉄有楽町線銀座一丁目駅からすぐ、地下鉄銀座線ほか銀座駅から徒歩約5分

※11:00～15:00(LO 14:30)・17:00～21:00(LO 20:00)、土・日曜、祝日は11:00～20:00(LO 19:00)

三重　三越前 P7 ▶ MAP 40

首都圏営業拠点「三重テラス」

しゅとけんえいぎょうきょてん みえテラス

コレクションスタンプ

買い物 飲食店 カフェ 観光案内

三重の多様な魅力発信と交流の場。ショップやレストラン、観光案内、2階にはコワーキング・イベント開催ができるコミュニティスペースがある。

- 中央区日本橋室町2-4-1 YUITO ANNEX 1・2F
- ☎03-5542-1035
- ショップ・2階コミュニティスペース 10:00～20:00、レストラン 11:00～22:00
- 休 年末年始、施設に準ずる
- 地下鉄銀座線三越前駅直結

滋賀　日本橋 P7 ▶ MAP 41

ここ滋賀

ここしが

コレクションスタンプ

買い物 飲食店 カフェ 観光案内

近江牛やふなずし、信楽焼などを取り扱うマーケットと、地酒が楽しめるバー、近江牛などの県産食材を使ったレストランを併設したショップ。

- 中央区日本橋2-7-1
- ☎03-6281-9871
- ショップ 10:00～20:00、レストラン 11:30～14:30(LO14:00)・17:00～22:00(LO21:00)※
- 休 年末年始
- 地下鉄銀座線ほか日本橋駅B6・B8出口からすぐ

※土・日曜、祝日は11:30～15:30(LO15:00)・17:00～21:00(LO20:00)

兵庫県洲本市　三越前 P7 ▶ MAP 42

日本橋室町 すもと館

にほんばしむろまち すもとかん

コレクションスタンプ

買い物 飲食店 カフェ 観光案内

海産物や淡路牛、玉ねぎなど淡路島の素材を使った食品、調味料など500点以上が並ぶ。季節により産地直送の島食材も販売。

- 中央区日本橋室町4-4-3 喜助日本橋室町ビル1F
- ☎03-6811-2272
- 10:30～19:30(土・日曜、祝日は～18:30)、イートインLOは閉店1時間前
- 休 年末年始
- 地下鉄銀座線・半蔵門線三越前駅A9出口から徒歩約3分

奈良　新橋 P5 ▶ MAP 43

奈良まほろば館

ならまほろばかん

コレクションスタンプ

買い物 飲食店 カフェ 観光案内

奈良のブランドショップ。洗練された商品や奈良の生産者と連携した食、観光案内、奈良の知識を深められるイベントなど盛りだくさん。

- 港区新橋1-8-4　SMBC新橋ビル1・2F
- ☎ショップ・カフェ&バー 03-6263-9656、レストラン&バル 03-6228-5665
- ショップ・カフェ&バー 11:00～20:00
- 休 年末年始※
- 地下鉄銀座線新橋駅1番出口・JR新橋駅銀座口から徒歩約3分

※レストラン&バルの営業時間、休業日はHP参照

和歌山　有楽町 P6 ▶ MAP 44

わかやま紀州館

わかやまきしゅうかん

コレクションスタンプ

買い物 飲食店 カフェ 観光案内

和歌山名物の梅干やみかん加工品、パンダグッズがズラリ。イートインコーナーでは県産食材を使用したジェラートや梅酒が味わえる。

- 千代田区有楽町2-10-1 東京交通会館B1F
- ☎03-6269-9434
- 10:00～19:00(日曜、祝日は～18:00)※
- 休 年末年始
- JR有楽町駅京橋口・地下鉄有楽町線有楽町駅D8出口から徒歩約1分

※イートインは11:00～

鳥取・岡山　新橋 P5 ▶ MAP 45

とっとり・おかやま新橋館

とっとりおかやましんばしかん

コレクションスタンプ

買い物 飲食店 カフェ 観光案内

東京にいながら鳥取と岡山を満喫できるような商品や料理を取りそろえている。また、観光情報や移住、就職の相談コーナーも。

- 港区新橋1-11-7新橋センタープレイス1・2F
- ☎1Fショップ 03-6280-6474、2Fレストラン 03-6280-6475
- ショップ 10:00～21:00、レストラン 11:00～21:30(LO21:00)
- 休 12/31～1/3
- 地下鉄銀座線新橋駅3番出口からすぐ、JR新橋駅銀座口から徒歩約1分

島根　日比谷 P6 ▶ MAP 46

日比谷しまね館

ひびやしまねかん

買い物　飲食店　カフェ　観光案内

「島根とのご縁を結ぶ場所」をコンセプトに、宍道湖のしじみや出雲そば、和菓子など島根の逸品1000点以上をラインナップ。

千代田区有楽町1-2-2
日比谷シャンテB1F
☎03-6457-9404
11:00～20:00
休 施設に準ずる
地下鉄日比谷線・千代田線日比谷駅直結

島根県津和野町　後楽園 P5 ▶ MAP 47

Tsuwano T-Space（津和野町東京事務所）

ツワノ ティースペース つわのちょうとうきょうじむしょ

買い物　飲食店　カフェ　観光案内

津和野町と東京をつなぐコミュニティスペース。津和野町で生産した地酒やお茶、醤油やはちみつを販売。不定期でイベントの開催も。

文京区小石川2-25-10
パークホームズ小石川103-3
☎03-5615-8358
8:30～17:15
休 土・日曜、祝日、年末年始
地下鉄丸ノ内線・南北線後楽園駅8番出口、
地下鉄三田線・大江戸線春日駅A5出口から徒歩約6分

広島　銀座一丁目 P6 ▶ MAP 48

ひろしまブランドショップ TAU

ひろしまブランドショップ タウ

買い物　飲食店　カフェ　観光案内

「さまざまな広島の宝が詰まった場所」がコンセプト。広島の名産品や逸品の販売、地元食材を使った料理を提供する飲食店などがある。

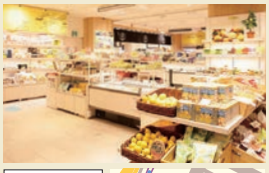

中央区銀座1-6-10
銀座上一ビルディング
☎03-5579-9952
10:30～20:00
休 年末年始
地下鉄有楽町線銀座一丁目駅7番出口から徒歩約1分

徳島　神泉 P4 ▶ MAP 49

TurnTable

ターンテーブル

買い物　飲食店　カフェ　観光案内

レストランやホテル、マルシェを併設する体験型アンテナショップ。産地直送の野菜ビュッフェ付きランチなど、徳島のグルメが満載。

渋谷区神泉町10-3
☎レストラン 03-3461-7722
ホステル 03-3461-7733
レストラン 11:30～23:00※1
ホステル チェックイン15:00～22:00※2
休 レストラン 日曜、祝日
京王井の頭線神泉駅南口から徒歩約3分、
JR渋谷駅からマークシティ経由徒歩約8分

※1:11:30～15:00（LO14:30）・18:00～23:00（LO22:30）
※2:チェックアウト～10:00

徳島　虎ノ門ヒルズ P5 ▶ MAP 50

徳島アンテナショップ ナチュラルローソン虎ノ門巴町店

とくしまアンテナショップ ナチュラルローソンとらのもんともえちょうてん

買い物　飲食店　カフェ　観光案内

いつでも徳島の特産品が買えるコンビニ内のアンテナショップ。すだちやなると金時を使った商品、竹ちくわ、半田素麺等をお手頃価格で販売。

港区虎ノ門3-11-15
☎03-6402-8163
24時間営業
休 年中無休
虎ノ門ヒルズ駅B2出口から徒歩約5分、神谷町駅3番出口から徒歩約3分

香川・愛媛　新橋 P5 ▶ MAP 51

香川・愛媛せとうち旬彩館

かがわ・えひめせとうちしゅんさいかん

買い物　飲食店　カフェ　観光案内

讃岐うどんやオリーブ製品、じゃこ天、柑橘、海産物など瀬戸内の特産品販売とともに、香川・愛媛の魅力を発信。郷土料理や地酒も人気。

港区新橋2-19-10新橋マリンビル1・2F
☎特産品ショップ 03-3574-7792
レストラン、工芸・雑貨ショップ 03-5537-2684
ショップ 10:00～20:00※1
レストラン 11:00～23:00（LO22:00）※2
休 1/1～1/3
地下鉄銀座線新橋駅2番出口からすぐ、
JR新橋駅銀座口から徒歩約1分

※1 観光コーナーは10:00～18:30、年末年始休業 ※2 11:00～15:30（LO15:00）、17:00～23:00（LO22:00）

高知　銀座一丁目 P6 ▶ MAP 52

コレクションスタンプ

まるごと高知

まるごとこうち

買い物　飲食店　カフェ　観光案内

高知のヒト・モノ・コトの発信拠点として文化、観光情報など高知の魅力をまるごと発信。高知直送の野菜や加工品、酒類、工芸品も販売。

- 中央区銀座1-3-13オーブ プレミア
- ☎物販 03-3538-4365
  レストラン 03-3538-4351
- 物販 10:30～19:00、
  レストラン 11:00～15:00(LO14:30)・
  17:00～21:00(LO20:00)
- 休 年末年始
- 地下鉄有楽町線銀座一丁目駅3番出口からすぐ

長崎　日本橋 P7 ▶ MAP 53

コレクションスタンプ

日本橋 長崎館

にほんばし ながさきかん

買い物　飲食店　カフェ　観光案内

長崎カステラやちゃんぽんなどの定番商品から、新商品まで幅広くラインナップ。県産酒を飲み比べできる軽飲食コーナーや観光案内もある。

- 中央区日本橋2-1-3
  アーバンネット日本橋2丁目ビル1F
- ☎03-6262-5352
- 10:30～19:30
- 休 年末年始、ビルの施設点検日
- 地下鉄銀座線ほか日本橋駅B7出口から徒歩約1分

長崎県平戸市　有楽町 P6 ▶ MAP 54

コレクションスタンプ

有楽町ひらど商館

ゆうらくちょうひらどしょうかん

買い物　飲食店　カフェ　観光案内

2023年に内装をオランダ商館風にリニューアル。人気の平戸銘菓「カスドース」やあご加工品、肉厚のしいたけなど、平戸の名産品が充実。

- 千代田区有楽町2-10-1
  東京交通会館B1F
- ☎080-2149-5157
- 11:00～19:00(日曜は11:30～16:30)
- 休 年末年始
- JR有楽町駅京橋口、地下鉄有楽町線有楽町駅D8出口から徒歩約1分

熊本　銀座 P6 ▶ MAP 55

コレクションスタンプ

銀座熊本館

ぎんざくまもとかん

買い物　飲食店　カフェ　観光案内

熊本の名産品約1500点がそろう。くまモングッズの販売や観光情報コーナーに加え、レストランでは球磨焼酎や馬刺しなどが楽しめる。

- 中央区銀座5-3-16
- ☎03-3572-1147
- ショップ・観光コーナー 11:00～19:00
  飲食スペース 12:00～19:00
- 休 第1月曜、年末年始
- 地下鉄銀座線ほか銀座駅B9出口から徒歩約1分
  JR有楽町駅数寄屋橋方面出口から徒歩約5分

大分　銀座 P6 ▶ MAP 56

コレクションスタンプ

坐来大分

ざらいおおいた

買い物　飲食店　カフェ　観光案内

大分のレストラン型アンテナショップ。「坐来」とは「いながらにして」という意味。銀座にいながらにして大分の自然の恵みが堪能できる。

- 千代田区有楽町2-2-3
  ヒューリックスクエア東京3F
- ☎03-6264-6650
- ショップ 11:30～22:00
  レストラン 11:30～22:00※
- 休 土・日曜、祝日、お盆、年末年始
- 地下鉄銀座線ほか銀座駅C1出口から徒歩約1分、
  JR有楽町駅から徒歩約3分

※11:30～14:00(LO13:30)・17:00～22:00(LO21:30)

宮崎　新宿 P4 ▶ MAP 57

コレクションスタンプ

新宿みやざき館 KONNE

しんじゅくみやざきかん コンネ

買い物　飲食店　カフェ　観光案内

出荷量日本一の本格焼酎や話題の宮崎餃子、チーズ饅頭や鶏の炭火焼きといった特産品を販売。最新の観光情報も発信している。

- 渋谷区代々木 2-2-1
  新宿サザンテラス内
- ☎03-5333-7764
- 10:00～20:00
- 休 1/1～1/3
- JRほか新宿駅南口・甲州街道改札・新南改札から徒歩約3分

鹿児島　日比谷 P6 ▶ MAP 58

かごしま遊楽館

かごしまゆうらくかん

買い物　飲食店　カフェ　観光案内

黒豚しゃぶしゃぶが味わえるレストランのほか、さつま揚げや焼酎などの食品、薩摩切子など工芸品販売を行う。鹿児島を満喫できるスポット。

千代田区有楽町1-6-4
千代田ビル1～3F
☎03-3506-9171(3F)
10:00～18:00(施設により異なる)
休 年末年始
地下鉄日比谷線ほか日比谷駅A4出口からすぐ、JR有楽町駅日比谷口から徒歩約2分

沖縄　有楽町 P6 ▶ MAP 59

銀座わしたショップ本店

ぎんざわしたショップ ほんてん

買い物　飲食店　カフェ　観光案内

「わした」とは沖縄の言葉でわたしたちという意味。ちんすこうやサーターアンダギーといった定番品からレアな商品まで多数入荷している。

千代田区有楽町2-10-1東京交通会館1F
☎03-6701-8220
10:00～20:00(イートインスペースは10:30～18:45・11:00～19:00)
休 年始
JR有楽町駅から徒歩約1分、地下鉄有楽町駅から徒歩約3分

複数自治体　浅草 P5 ▶ MAP 60

ふるさと交流ショップ台東

ふるさとこうりゅうショップ たいとう

買い物　飲食店　カフェ　観光案内

台東区の姉妹友好都市をはじめ、全国の自治体が1週間ごとに出店する新しいタイプのアンテナショップ。新鮮で珍しい特産品が並ぶ。

台東区浅草4-36-5
(千束通り商店街内)
☎03-3874-8827
10:00～19:00
休 水曜、年末年始
つくばエクスプレス浅草駅A1出口から徒歩約7分、地下鉄銀座線ほか浅草駅から徒歩約18分

ほかにもある！

ANTENNA SHOP

東京都内アンテナショップ

今回のスタンプラリーに参加はしていませんが、東京都内にはほかにもアンテナショップが多数あります。ぜひお立ち寄りください。

宮城　茅場町 P5 ▶ MAP 1　スタンプラリー不参加

宮城ふるさとプラザ

みやぎふるさとプラザ

買い物　飲食店　カフェ　観光案内

2025年 1月中旬リニューアルオープン予定。池袋での20年間の営業を土台に、日本橋茅場町でも宮城県の魅力を発信する約1年間の期間限定アンテナショップ。

中央区日本橋茅場町1-6-17
十字屋ビル1F
地下鉄東西線・日比谷線茅場町駅11番出口から徒歩約1分、地下鉄銀座線・東西線・都営浅草線日本橋駅から徒歩約5分

最新の情報については、上記二次元コードをご確認ください。

東京都江戸川区　船堀 P5 ▶ MAP 2　スタンプラリー不参加

アンテナショップ「エドマチ」

アンテナショップ エドマチ

買い物　飲食店　カフェ　観光案内

江戸風鈴や江戸扇子、江戸硝子をはじめ江戸川区の伝統工芸品など約200種類を販売。「タワーホール船堀」の展望台から東京を一望できる。

江戸川区船堀4-1-1
タワーホール船堀1F
☎03-5878-0813
10:00～20:00
休 施設に準ずる
都営新宿線船堀駅北口から徒歩約1分

静岡　秋葉原 P5 ▶ MAP 3　スタンプラリー不参加

ふじのくに おいしい処 静岡（愛称 おいしず）

ふじのくに おいしいどころ しずおか あいしょう おいしず

買い物　飲食店　カフェ　観光案内

お茶や桜えび、「ふじのくに新商品セレクション」受賞商品やお菓子、B級グルメなど、静岡の県産品の品ぞろえが豊富。

千代田区神田練堀町8-2日本百貨店しょくひんかん内
☎03-3258-0051
◴11:00～20:00
休 1/1、6・11月第1水曜
JR秋葉原駅電気街出口から徒歩約3分

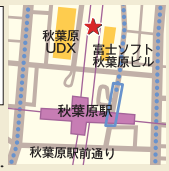

石川県金沢市　銀座 P6 ▶ MAP 4　スタンプラリー不参加

KOGEI Art Gallery 銀座の金沢

コウゲイ アート ギャラリー ぎんざのかなざわ

買い物　飲食店　カフェ　観光案内

2024年春に移転オープン。1階では2か月ごとに工芸アート作品を、2階では生活工芸品を中心に2週間ごとの企画展を開催。

中央区銀座5-1-8銀座MSビル1・2F
☎03-6228-7733
◴11:00～19:00
休 年末年始
地下鉄ほか銀座駅C3出口から徒歩約2分、JR 有楽町駅銀座口から徒歩約6分

福井　表参道 P4 ▶ MAP 5　スタンプラリー不参加

ふくい南青山291

ふくいみなみあおやま291

買い物　飲食店　カフェ　観光案内

飲食スペースやイベントスペース、ワークスペースを併設した施設。東京と福井の交流拠点としてさまざまなモノ・コトを生み出している。

港区南青山5-4-41グラッセリア青山内
☎03-5778-0291
◴9:00～21:00（レストランLOフード20:15、ドリンク20:30）
休 年末年始、不定休
地下鉄千代田線・銀座線・半蔵門線表参道駅B3出口から徒歩約4分

山口　日本橋 P7 ▶ MAP 6　スタンプラリー不参加

おいでませ山口館

おいでませやまぐちかん

買い物　飲食店　カフェ　観光案内

情報ターミナルとして、伝統の逸品から観光情報まで山口の今を発信。下関の“ふく”をはじめとする海産物、お茶、お菓子など特産品も多数。

中央区日本橋2-3-4 日本橋プラザビル1F
☎03-3231-1863
◴10:30～19:00
休 12/30～1/3、8月のビルメンテナンス日
地下鉄銀座線ほか日本橋駅B3出口から徒歩約2分

福岡　半蔵門 P5 ▶ MAP 7　スタンプラリー不参加

麹町なだ万 福岡別邸

こうじまちなだまん ふくおかべってい

買い物　飲食店　カフェ　観光案内

東京にいながら福岡の魅力にふれ、五感で体感できる福岡のアンテナレストラン。旬の食材をふんだんに使用した懐石料理が味わえる。

千代田区麹町1-12-1 住友不動産ふくおか半蔵門ビル1F
☎03-6380-8421
◴11:30～14:30（LO13:30）・17:00～21:30（LO20:00）※
休 日曜、祝日、お盆、年末年始、その他
地下鉄半蔵門線半蔵門駅3a・4番出口から徒歩約3分

※土曜のディナー営業は完全予約制（前日までに要予約）

長崎県平戸市　有楽町 P6 ▶ MAP 8　スタンプラリー不参加

島の味処 平戸こんね

しまのあじどころ ひらどこんね

買い物　飲食店　カフェ　観光案内

平戸直送の旬の鮮魚を使った数種類の海鮮丼のほか、特産品や創作料理、地酒など「平戸の旨い！」を提供。「こんね」はおいでよの意味。

千代田区有楽町2-10-1東京交通会館B1F
☎080-9204-4808
◴11:30～15:00（LO14:30）・17:00～21:00（LO20:30）
休 月曜、年末年始
JR有楽町駅京橋口、地下鉄有楽町線有楽町駅D8出口から徒歩約1分

答えて楽しむ

オンラインで気軽に参加！
おうちで全国旅気分クイズラリー

期間中に専用サイトでアンテナショップの
都道府県や区市町村にちなんだオンラインクイズを出題。
クイズに正解してポイントを集めると、
集めたポイントの数に応じて、3つのコースに応募できます。

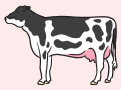

開催期間 第2弾　2025 1.7(TUE)▶2.28(FRI)

応募締め切り　2025 2.28(FRI) 23:59

※Instagram投稿イベントにもご応募が可能です。

■応募できる賞

全問正解賞　30名様
アンテナショップ厳選詰め合わせ
5,000円相当
クイズに全問正解して応募しよう。

20問正解賞　50名様
アンテナショップ厳選詰め合わせ
3,000円相当
クイズに20問正解して応募しよう。

10問正解賞　100名様
アンテナショップ厳選詰め合わせ
2,000円相当
クイズに10問正解して応募しよう。

※お一人様につき各賞に1回ずつご応募いただけます。

参加方法

STEP 1

専用サイトにアクセスして
メールアドレスを登録。

STEP 2

登録したメールアドレスに
届いたURLをクリックして
マイページにログイン。

STEP 3

全国各地にちなんだ
クイズに挑戦。

STEP 4

クイズに正解すると
ポイントGET。

STEP 5

集めたポイントの
数に応じて
各コースに応募。

この冊子をお持ちの方に、1問だけクイズの問題を公開！

ここから今すぐ
クイズにチャレンジ！

Q　有名なソーラン節は、何の漁で歌われたものでしょう?

① 鮭　② ニシン　③ スケソウダラ

答え ② ニシン

買って楽しむ

東京で見つけた“推しの地域”を広めよう！

Instagram投稿イベント

#東京で全国旅気分

アンテナショップで各地の特産品を買って、Instagramに投稿しよう！
購入したグルメや名産品の写真に「#東京で全国旅気分」をつけて投稿するだけ。
気軽に参加できるハッシュタグ投稿イベントで
アンテナショップ厳選詰め合わせを当てよう！

開催期間 現在開催中 ▶ 2025 2.28 (FRI)

応募締め切り 2025 2.28 (FRI) 23:59

■応募できる賞

当選 130名様 アンテナショップ厳選詰め合わせ 5,000円相当

実施期間終了後に抽選を行い、当選者に賞品を発送いたします。
※何回でも投稿（応募）していただけます。
※クイズラリーにもご応募が可能です。

参加方法

STEP 1

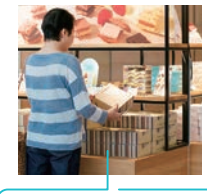

おうちで全国旅気分クイズラリー参加のアンテナショップで商品を購入。
同時にスタンプラリーもお楽しみください。

STEP 2

購入した商品の写真を撮影。

STEP 3

フォローはこちらから！

応募には本キャンペーンのInstagram公式アカウントのフォローが条件です。

本キャンペーンのInstagram公式アカウントをフォロー。

STEP 4

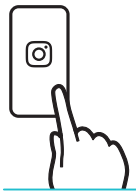

「#東京で全国旅気分」をつけてInstagramに写真を投稿するだけで、応募完了。

アンテナショップで
購入した商品の写真を撮って、
Instagramに投稿しよう！

「#東京で全国旅気分」をつけて投稿するだけ！

気軽に参加しよう！

行って楽しむ

都内アンテナショップ周遊
東京で全国旅気分スタンプラリー

答えて楽しむ

オンラインで気軽に参加！
おうちで全国旅気分クイズラリー

第2弾 店舗&賞品リスト（一例）

スタンプラリー・クイズラリーにおける各賞の賞品は、下記商品の中から組み合わせた内容となります。

※複数店舗の商品を詰合せにした「アンテナショップ厳選詰め合わせ」を賞品として当選者へお送りいたします。
※賞品は一例であり、ここに記載していない賞品もございます。なお賞品はお選びいただけませんので予めご了承ください。
※賞品内容は変更になる場合がございます。

店舗名	賞品内容一例
北海道どさんこプラザ 新宿店	北海道バタースコッチキャンディオリジナルバター、鮭とば一番干し
北海道どさんこプラザ 羽田空港店	メロンラングドシャ、海鮮ラーメン
北海道どさんこプラザ 町田店	ガラナキャンディー、本日のスープカレー
函館もってきました。ローソン世田谷奥沢五丁目店	北海道雪ショコラきらゆきミルク、焼きほたてピリ辛
ナカガワのナカガワ	ナカガワ 森の蜂蜜、ナカガワ おすすめセット
AoMoLink～赤坂～	ほたてマヨネーズ缶、純米吟醸 七力
農家の刺客	農家の刺客ステッカー 5種アソート
いわて銀河プラザ	もりおか冷麺、海鮮炊き込みご飯の素
おいしい山形プラザ	山形の風物詩 いも煮、王将ビーフジャーキー
山形県飯豊町アンテナショップ IIDE	店内精米 つや姫、米沢牛すじごぼう煮
日本橋ふくしま館 MIDETTE	喜多方ラーメン、至福の桃グミ
アンテナショップ 東京愛らんど TOKYO ISLANDS	神津島サイダー、うつぼの旨揚げ
伝統工芸カフェ・アルティザン	墨流し染めマスク、甲和焼き 一輪挿し
アンテナショップ麦わら帽子	手造り醤油熟成3年仕込み、農家手造りまんまジャム
府中市郷土の森 観光物産館	藍染ハンカチ、郷土かるた
調布市&木島平村 アンテナショップ食の駅 新鮮屋	特別栽培米こしひかり、きのこご飯の素
いなぎ発信基地ペアテラス	梨のコンフィチュール、稲城のはちみつ
栃木県アンテナショップ とちまるショップ	恋するいちご プレミアム、レモン牛乳タルト
いきいき富山館	白えびかき餅、氷見うどんセット
ふくい食の國291	うめっぽ 梅ジャム、漆琳堂 越前硬漆 真塗り 朝倉椀 4寸 朱
ここ滋賀	【朝宮茶】有機栽培 特上ほうじ茶、近江牛カレー
日本橋室町 すもと館	玉ねぎスープ、大江海苔
奈良まほろば館	仏顔パック、白雪ふきん友禅染
とっとり・おかやま新橋館	白バラ牛乳ラングドシャ、岡山白桃缶詰
日比谷しまね館	くんせいナッツドレッシング、無頭のどぐろ
ひろしまブランドショップTAU	因島のはっさくゼリー、牡蠣の広島レモンオリーブオイル漬け
TurnTable	阿波番茶、半田そうめん
香川・愛媛せとうち旬彩館	アコヤ真珠ヘアピン、小豆島オリーブオイル
まるごと高知	スウィーツ 田野屋塩二郎シューラスク、高知県産品詰合せ
日本橋 長崎館	真鳥餅店かんころ餅、梅ヶ枝 大吟醸 720ml
坐来大分	ごまだし（えそ）、耶馬美人 麦焼酎
かごしま遊楽館	薩摩の紅茶ティーバッグ、木原つげ櫛屋 とかし櫛4寸
銀座わしたショップ本店	与那覇製麺ソーキそば、紅いもタルト

注意事項 ●応募はお一人様につき第1弾・第2弾それぞれ「各賞1回まで」となります。重複分の応募は無効となりますので予めご了承ください。●スマートフォンでの応募時は「各賞の達成時」に応募可能、郵送応募の場合は「応募時に達成している賞への自動エントリー」となります。（例）30スタンプ集めて郵送応募→3スタンプ賞、12スタンプ賞、30スタンプ賞の3賞に応募 ●郵送とスマートフォンのそれぞれで応募した場合、いずれか片方の応募となります。 ●各賞の内容は選べません。 ●当選発表は賞品の発送をもってかえさせていただきます。（第2弾は2025年3月中旬発送予定） ●賞品は郵送のみの対応となります。店舗でのお受け取りはできかねます。 ●当選商品の交換・換金・返品は対応いたしかねます。 ●抽選方法や当選についてのお問い合わせは受け付けておりません。 ●スタンプの押印場所に不備があるもの、郵便料金が不足しているものは無効となります。 ●当選者の住所、転居先不明などにより賞品をお届けできない場合、当選は無効となります。 ●賞品の発送は日本国内のみとなります。 ●酒類の当選者は、20歳以上の方のみとなります。 ●当イベントは予告なく変更・中止となる場合がございます。

個人情報の取り扱いについて ご記入いただきましたお客様の個人情報は、主催者である東京都から委託を受けた公益財団法人東京観光財団のもと、アンテナショップスタンプラリー事務局にて厳正に管理し、当選者への賞品の発送、個人を特定しない形での統計調査、お問い合わせに対する回答等のために使用いたします。また賞品の発送および統計調査が終了した時点で個人情報は適正に破棄いたします。法令に定める場合を除き、お客様の承諾なく第三者に個人情報を開示・提供することはありません。

お問い合わせ

アンテナショップスタンプラリー事務局

開設期間：2025年1月7日（火）～2月28日（金）

0570-055-850（10:00～18:00）

info@tokyo-antennashop.jp

※アンテナショップの営業時間や商品については各店舗へお問い合わせください。

WEBでのお問い合わせはこちら

切り取り線

スタンプ台紙

のりしろ B

のりしろ D

のりしろ F

9	13	17	3	7	11
8	12	16	2	6	10
7	11	15	1	5	9
6	10	14	青のスタンプ 銀座・有楽町・日本橋エリア	4	8

谷折り

スタンプ台紙

のりしろ C 中央で谷折りにし、のりづけをしてのりしろ D と貼り合わせてください

のりしろ E 中央で谷折りにし、のりづけをしてのりしろ F と貼り合わせてください

3	7	11	15	1	5
2	6	10	14	赤のスタンプ 東京都東側エリア	4
1	5	9	13	17	3
4	8	12	16	2	

緑のスタンプ 東京都西側エリア

切り取り線

のりしろ A 中央で谷折りにし、のりづけをしてのりしろ B と貼り合わせてください

スタンプ台紙

切り取り線

青のスタンプ

12 13 14 15

16 17 18 19

20 21 **紫のスタンプ** 1

交通会館エリア

2 3 4 5

黒のスタンプ

全国物産展
1月25日(土)
〜
26日(日)
限定

被災地応援企画
対象店舗

被災地応援企画
対象店舗

被災地応援企画
対象店舗

被災地応援企画
対象店舗

- 全国物産展についてはP22〜23をご覧ください。
- 被災地応援企画 対象店舗についてはP8〜9をご覧ください。

山折り

切り取り線

お手数ですが
110円切手を
貼ってご応募
ください

1 0 8 - 8 7 9 9

東京都港区三田3丁目8番6号
日本郵便高輪郵便局私書箱50号

**アンテナショップ
スタンプラリー事務局 行**

賞品のお届け先 _____

ご 住 所 〒

フリガナ
氏　名

年齢
歳

電話番号

性別 男 女 指定しない

※ご記入いただいた個人情報およびアンケートは本スタンプラリーの統計調査および賞品発送以外の目的では使用いたしません。

差し支えなければアンケートにご協力をお願いいたします。(該当するものに ✓ を付けてください)

❶このスタンプラリーを知ったきっかけは何ですか? ※複数選択可
□ アンテナショップ店頭 □ 冊子 □ ポスター □ 観光案内所 □ WEBサイト □ イベント会場
□ インターネット広告 □ その他(　　)

❷どなたと参加されましたか?
□ 家族 □ 友達 □ 1人 □ その他(　　)

❸イベント期間中、アンテナショップでお買い物をされましたか?
□ した □ していない

❹ガイドブックのどのページが良かったまたは役に立ちましたか?
□ エリアMAP・路線図(P4〜) □ 特集(P8〜) □ ショップガイド(P24〜) □ その他

❺ご意見・ご要望などございましたらご記入ください
(　　)

2025年2月28日(金)当日消印有効