秩父多摩甲斐国立公園

秋川渓谷

四季を歩く

五日市・増戸 散策マップ

おすすめコース 「里山を歩く」コース

マップ内 ……
所要時間 約1時間30分
※バスを利用するコースです
距　　離 約4.1km

都立小峰公園

スタート JR武蔵五日市駅
2番のりばよりバスに乗車
（行き先：京王八王子駅）

↓ 5分

小峰公園バス停下車
0.7km ▼ 16分

「登山道入口」表示板
0.5km ▼ 25分

標高292m。春は桜やミツバツツジ（ムラサキツツジ）が咲き誇る春のおすすめスポット。山頂からは秋留台地が一望できる。山腹には奇岩、洞窟もありハイキングが楽しめる。

城山
0.2km ▼ 15分

弁天山
0.6km ▼ 15分

鳥居
1.1km ▼ 15分

山田大橋
1.2km ▼ 15分

ゴール JR武蔵増戸駅

見る

大悲願寺

1191年に建立された真言宗の寺で、山門や本堂、庫裏、鐘楼などが建つ秋川渓谷の古刹。伊達政宗からの所望状（都指定文化財）が残る白萩は、毎年9月に美しい花を咲かせている。2月には節分会、4月には重要文化財「木造伝阿弥陀如来三尊像」のご開帳がある。

横沢134
駐車場あり（無料）
JR武蔵五日市駅、JR武蔵増戸駅から徒歩約20分

高尾公園

高尾地区の里山にある公園で武蔵五日市駅の駅舎がよく望める。野鳥や樹木、草花が豊富で春のカタクリの群生が見事。

高尾237
駐車場あり（無料）
武蔵五日市駅から徒歩約20分

正一位岩走神社

1794年に光格天皇の御代に「正一位」の称号を勅許された由緒ある神社で、9月の例大祭はあきる野三大まつりの1つとなっている。

伊奈1575
JR武蔵増戸駅から徒歩約20分

都立小峰公園

園内には3つの尾根があり、中央の尾根は「桜尾根」と呼ばれ、ソメイヨシノやヤマザクラの大木が並ぶ。四季を通じて自然観察をすることができる。

留原284-1
駐車場あり（無料）大型バスは要連絡
JR武蔵五日市駅から徒歩約25分
バスご利用の方は、武蔵五日市駅前交通案内参照
[HP] https://www.tokyo-park.or.jp/nature/komine/

都立小峰公園内　小峰ビジターセンター

弁天山

標高292m。山頂からは秋留台地が一望でき、春にはミツバツツジ（ムラサキツツジ）が咲き誇ることで有名。山頂の手前の弁天洞窟と呼ばれるチャート洞穴の中には、室町時代に作られた日本最古の石造大黒天像が安置されている。小峰方面へと続くハイキングコースが人気。

網代地区
JR武蔵増戸駅から麓まで徒歩約20分、麓から頂上まで約20分

遊ぶ

リバーサイドパークーの谷

観光協会が直営するバーベキュー場。都の天然記念物である六枚屏風岩や、秋川丘陵が目の前に広がり、眺めも良い人気スポット。道具類などはすべてレンタルで利用することができる。

引田776
042-550-3789
圏央道あきる野I.Cから約10分
駐車場あり（有料）
[HP] https://www.akirunokanko.com/

わんダフルネイチャーヴィレッジ

愛犬と一緒にアウトドアを満喫できる都内最大級の複合施設。6つのドッグランやドッグプール、ハイキングが楽しめる。6月頃にはアナベルが斜面一帯を彩る。

※犬の入園には予防接種等の証明書の確認が必要
詳しくは下記のHP参照

上代継600
042-558-5861
秋川駅（北口）バス停より「サマーランド」下車、「サマーランド」より送迎あり
駐車場あり（有料）
[HP] https://www.wnv.tokyo/

買う

五日市ファーマーズセンター「あいな」

生産者である農家が自ら生産した農畜産物に責任を持つため、自分の氏名や顔写真を入口に掲げ、消費者に安全で新鮮な野菜等を販売している。特に、2月中旬～4月上旬には、五日市地区の特産物である「のらぼう菜」が人気。

高尾3-1　042-596-1280　駐車場あり（無料）
JR武蔵増戸駅から徒歩約25分、JR武蔵五日市駅から徒歩約20分
[HP] http://www.ja-akigawa.or.jp/farmers3.html

秋川渓谷 瀬音の湯

乙津565番地　042-595-2614
駐車場あり（無料）
JR武蔵五日市駅バス停より「瀬音の湯経由上養沢」行きにて「秋川渓谷瀬音の湯」下車。「上養沢・藤倉・数馬」方面行きにてバス停「十里木」下車徒歩約10分
[HP] http://www.seotonoyu.jp/

名産品販売所

秋川渓谷 瀬音の湯 物産販売所「朝露」
乙津565　042-595-2614　http://www.seotonoyu.jp/asatsuyu/

いろどり屋
秋川1-8 あきる野ルピア1階［最寄り駅：秋川駅］　042-550-4552
https://rupia.co.jp/shop/information/irodoriya.html

秋川ファーマーズセンター
二宮811［最寄り駅：東秋留駅］　042-559-1600
http://www.ja-akigawa.or.jp/farmers2.html

秋川渓谷中心地 武蔵五日市駅前交通案内

観光スポットへのバスでのアクセス

■ 石舟橋
1番のりば 「上養沢、藤倉、数馬」行き
バス停「十里木」下車　徒歩約2分

■ 秋川渓谷瀬音の湯
1番のりば 「上養沢、藤倉、数馬」行き　バス停「十里木」下車
石舟橋を渡ってから　徒歩約8分
1番のりば 「秋川渓谷瀬音の湯経由上養沢」行き
バス停「秋川渓谷瀬音の湯」下車　すぐ

■ 都立小峰公園
2番のりば 「JR・京王八王子」行き
バス停「小峰公園」下車　すぐ

西東京バス・リアルタイム運行状況案内（時刻表も）

バスがあと何分で到着するかがわかります
※西東京バス全線（高速バスを除く）が検索できます。

問合せ先　西東京バス 五日市営業所　042-596-1611

武蔵五日市駅前駐車場（有料）（約140台）

※駅前ロータリーの奥、JR五日市線の線路のそばにあります

●京王タクシー　042-596-1711
●横川観光株式会社　0120-489-083

※観光スポットには駐車可能な場所が少ないので、バスなどの公共交通機関をご利用ください。

あきる野市へのアクセス

電車
●JR新宿駅から中央線快速、青梅線、五日市線で約50分
●土曜・休日は「ホリデー快速あきがわ」運転

車
●新宿から首都高4号新宿線・中央自動車道八王子JCT・圏央道あきる野IC
●あきる野ICからすぐ

料金・営業時間・定休日等変更になることがあります。各施設等へお問い合わせください。

あきる野市観光協会・五日市観光案内所

所在地…… あきる野市舘谷台16
TEL…… 042-596-0514
URL…… https://www.akirunokanko.com/
定休日…… 水曜日
営業時間…… 8:30～17:00 / 8:30～16:30（12～2月）

武蔵五日市駅を降りてスグ！お立寄りください！

あきる野市観光まちづくり推進課　TEL …… 042-558-1111（代）

Facebook　LINE

2023年3月発行（第5版）

各店舗等の場所は、マップで確認できます。

詳細は各施設等へお問い合わせください。

協会員等リスト（市外局番042）

地図番号	名称	電話番号	ジャンル
旅館・民宿、キャンプ場			
①	民宿　秋朋	596-0440	旅館・民宿
②	山田大橋キャンプ場	596-6555	キャンプ場
③	キャンピングコテージ・伊奈キャンプ村	596-1775	キャンプ場
レジャー・観光施設、神社仏閣			
④	わんダフルネイチャーヴィレッジ（東京サマーランド）	558-5861	レジャー・観光施設
⑤	都立小峰公園	595-0400	レジャー・観光施設
⑥	秋川橋河川公園バーベキュー場	596-5122	レジャー・観光施設
⑦	リバーサイドパーク一の谷	550-3789	レジャー・観光施設
⑧	正一位岩走神社		神社仏閣
⑨	大悲願寺　真言宗		神社仏閣
お食事・カフェ			
⑩	すし屋の勘太郎	595-1794	お食事・カフェ
⑪	薪釜屋　YOSHIZO　イタリアン・薪釜ピザ	595-3885	お食事・カフェ
⑫	伊奈八　揚げ物・とんかつ	596-2811	お食事・カフェ
⑬	みつばちファーム　はちみつ・ジェラート	519-9327	お食事・カフェ
⑭	初後亭　自家栽培手打ちそば・うどん	596-0541	お食事・カフェ
⑮	小机邸喫茶室　安居	596-0068	お食事・カフェ
⑯	手打ちそば　たか瀬	519-5779	お食事・カフェ
⑰	加賀屋　手打ちそば	596-1648	お食事・カフェ
特産品、食品雑貨等小売店			
⑱	糸工房森　黒八丈アクセサリー他	596-0250	特産品
⑲	恵比寿屋　和菓子	596-0315	特産品
⑳	五日市ファーマーズセンター「あいな」	596-1280	特産品
㉑	近藤醸造　キッコーゴ醤油	595-1212	特産品
㉒	ヴィンヤード多摩　ワイナリー	042-533-2866	特産品
㉓	田辺酒店	596-0295	酒店
㉔	小林商店	596-0262	食料・雑貨店
その他			
㉕	モリタビニール	596-0439	その他
㉖	マイクロシステムズ	090-6130-9661	その他
㉗	山本商店　履物	596-0144	その他
㉘	田辺造園	596-1230	その他
㉙	沖倉設計事務所	595-0362	その他
㉚	石川綿店	596-0260	その他
交通関係			
	西東京バス五日市営業所	596-1611	交通関係
	京王タクシー	596-1711	交通関係
	横川観光（タクシー）	0120-489-083	交通関係

高尾公園のカタクリ

都立小峰公園

大悲願寺 観音堂

弁天山からの展望

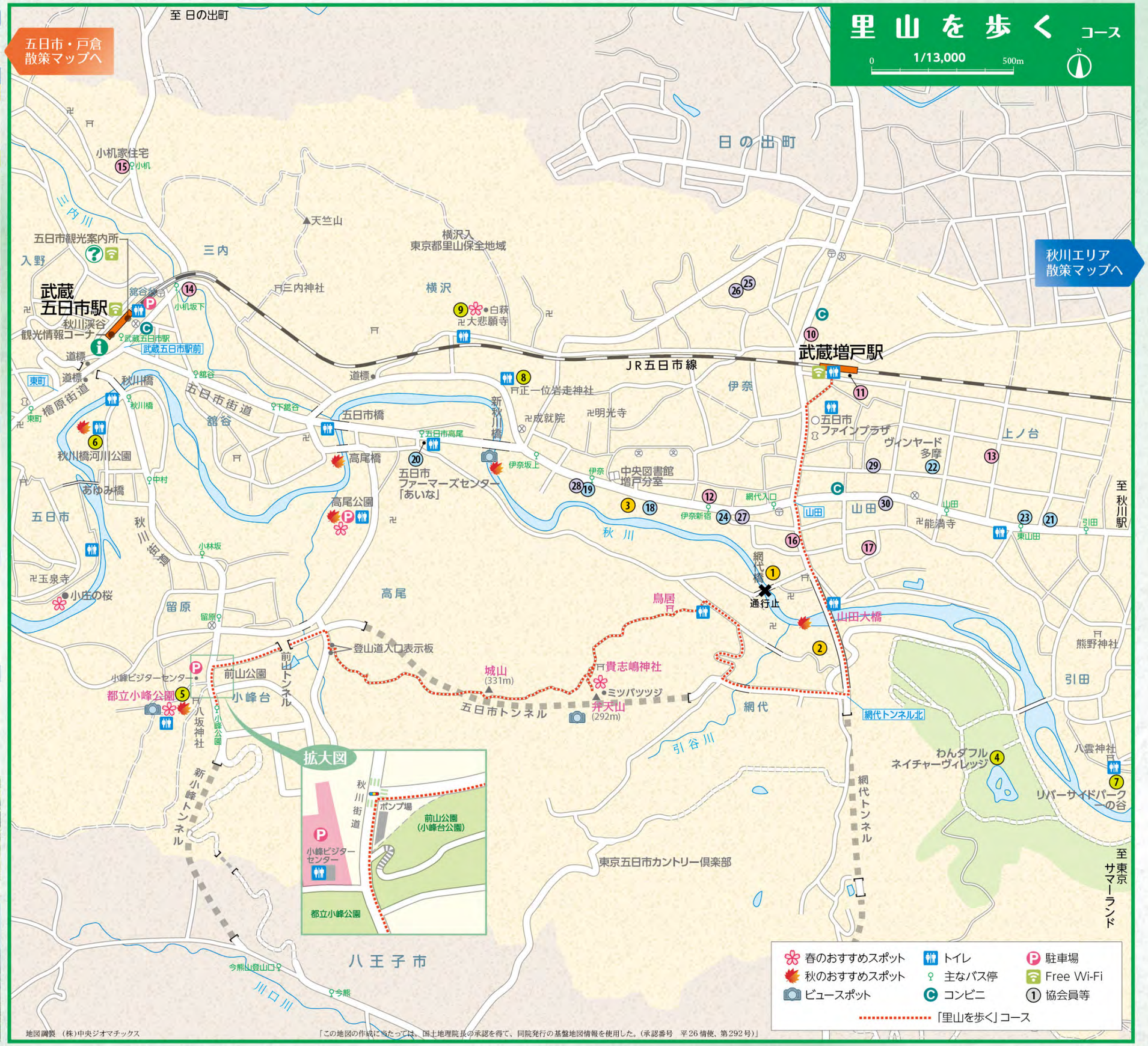

地図調製　（株）中央ジオマチックス

「この地図の作成に当たっては、国土地理院長の承認を得て、同院発行の基盤地図情報を使用した。（承認番号　平26情使、第292号）」