

# SHIBUYA NIGHT MAP

PLAY! DIVERSITY SHIBUYA  
一般財団法人渋谷区観光協会

## 渋谷区観光協会オススの“夜”の過ごし方

営業時間に関しては各施設・店舗に直接お問い合わせ下さい。

ATTENTION

### - 遊ぶ時の注意事項 -

- 悪質な客引きに注意
- 複数人で行動しよう
- 席料 / お通し代がかかることもあるよ
- クレジットカードが使えないお店もあるかも!
- お酒の飲み過ぎはNG
- 帰りの時間に注意しよう!

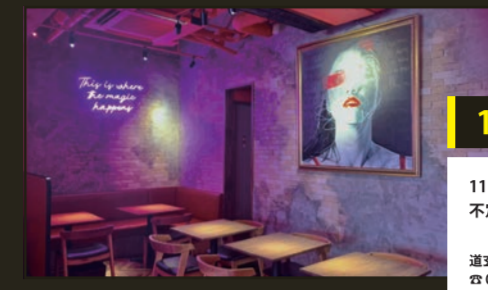

**1 道玄坂カフェ**

11:30～翌 5:00  
不定休・元日のみ定休

道玄坂2丁目16-8 ビジネスウィップ渋谷道玄坂本ビル1F  
☎ 03-6416-9993

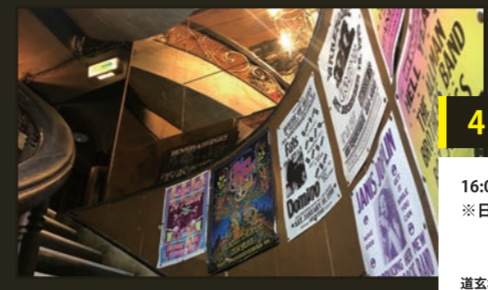

**4 BYG**

16:00～翌 2:00  
※日曜・祝日は 15:00～24:00

道玄坂2-19-14 / ☎ 03-3461-8574



**7 T4 TOKYO**

平日：11:30～23:00  
日曜・祝日 11:30～22:30 / 不定休 (年末年始を除く)

神南1-12-16 ASIA BUILDING 1F.B1F / ☎ 03-6452-5743



**2 SHIBUYA SKY**

10:00～22:30 (最終入場 21:20)

渋谷二丁目24番12号 (渋谷駅直結・直上)  
☎ 03-4221-0229

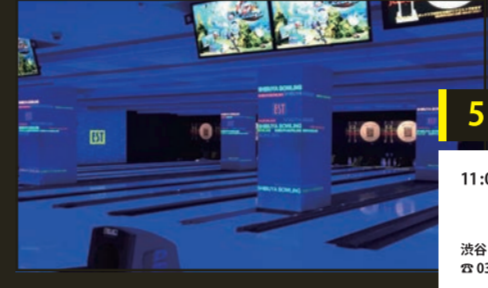

**5 EST 渋谷東口会館**

11:00～翌 5:00

渋谷1-14-14  
☎ 03-3409-9810(卓球) / 03-3409-4721(ボウリング)

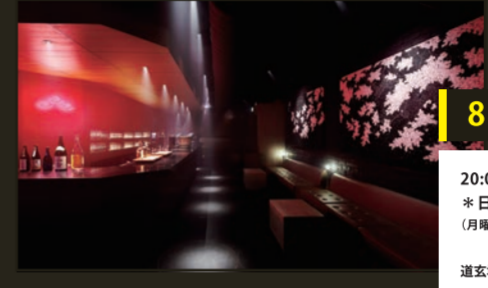

**8 東間屋**

20:00～翌 4:00  
※日曜日定休  
(月曜日が祝祭日の場合は日曜日が営業日、翌月曜日が振替休日)

道玄坂2-14-8 TSUTAYA O-EAST 内2F / ☎ 03-6416-4184



**3 CÉ LA VI TOKYO**

17F BAG by CÉ LA VI: 本館時間: 7時～24時 (日・祝日 11:00～23:00 (日・祝日 22:00まで))  
17F CÉ LA VI SKY MUSIC TERRACE: 営業時間 (DJ 出演): 火～木 21:00～27:00 / 金・土・祝日 22:00～28:00 / 日・祝日 18:00～22:00  
18F CÉ LA VI RESTAURANT & BQY BAR: 営業時間: 全曜日 11:00～23:00

道玄坂1-2-3 東急プラザ渋谷17階・18階  
☎ 0800-111-3065 (フリーコール)



**6 森の図書室**

9:00～23:00

渋谷区宇田川町23-3 渋谷第一勧業共同ビル8F / ☎ 03-6455-0629



**9 OR**

8:00～翌 5:00  
エントランスフリー

渋谷区神宮前6-20-10 MIYASHITA PARK North 1階 11000  
☎ 03-6712-5277

**1 渋谷区観光協会** 営業時間: 10:00～18:00

渋谷マークシティ内にある観光案内所。観光協会独自のエリアMAPやHACHI MAP、近頃の美術館や博物館の案内マップなどを用意。特設展示スペースが併設されており、最新のイベント情報なども行っています。

渋谷マークシティ4階 クリエーションスクエア1号館内

**1 SHIBU HACHI BOX** 営業時間: 10:00～20:00

2020年10月1日より渋谷区観光協会が運営する「SHIBU HACHI BOX」が、観光協会独自のエリアMAPやHACHI MAP、近頃の美術館や博物館の案内マップなどを用意。特設展示スペースが併設されており、最新のイベント情報なども行っています。

渋谷区道玄坂3-4

**ICONS**

- フリーWi-Fi
- クレジットカード利用可
- 英語対応、英語メニューあり

**ACCESS**

**SHIBUYA HACHI** 渋谷区観光協会公式キャラクター

渋谷の街を歩くすべての人をおもてなし。渋谷駅前のシンボル「忠犬八公像」として、渋谷の街を守り続けてきたHACHIが、たくさんの人たちを案内するためにキャラクターとして生まれ変わりました!

**一般財団法人 渋谷区観光協会**

〒150-0043 東京都渋谷区道玄坂一丁目12番5号  
渋谷マークシティ4階 クリエーションスクエア1号館内

### おすすめ #01 渋谷横丁 / Shibuya Yokocho

神宮前 6-20-10 RAYARD MIYASHITA PARK South 1F

**MAP / LIST**

**1F**

- 1 韓国食市
- 2 中国食市
- 3 近畿食市1
- 4 北陸食市
- 5 東北食市
- 6 精肉大黒
- 7 焼鳥 布袋
- 8 力士めし 萬
- 9 純喫茶&スナック 思ひ出。
- 10 沖縄食市
- 11 九州食市
- 12 四国食市
- 13 近畿食市2
- 14 東海食市
- 15 横浜中華食市
- 16 関東食市
- 17 北海道食市
- 18 魚利喜
- 19 横丁広場
- 20 渋谷パレ

### おすすめ #02 のんべい横丁 / Nonbei Yokocho

渋谷 1-25

**MAP / LIST**

- 1 えのき II
- 2 沙門
- 3 串木乃
- 4 緋芽
- 5 ビストロ ダブル 渋谷本店
- 6 淡路
- 7 トランド
- 8 Curva
- 9 英
- 10 Bouteille
- 11 和かな
- 12 はな
- 13 Tight (2F)
- 14 並木
- 15 酒呑堂 (2F)
- 16 まぐろ処
- 17 ふじまさんち
- 18 水車
- 19 家庭料理 たむら
- 20 和
- 21 みや
- 22 紫水
- 23 小料理 ため公
- 24 泰
- 25 直ちゃん
- 26 Bar calms
- 27 蓮
- 28 会津
- 29 松菊
- 30 APPRE
- 31 月桂冠
- 32 えのき
- 33 野川
- 34 やさいや
- 35 鳥福
- 36 Bar amulet-d (2F)
- 37 なだー
- 38 ちょっとよってって

### おすすめ #03 肉横丁 / Niku Yokocho

宇田川町 13-8 ちとせ会館 2F・3F

**MAP / LIST**

《店舗情報はコチラ》

おすすめ #04 CLUB / クラブ

(※全店舗 Wi-Fi / クレジットカード / 英語対応)

<b>club asia</b> 23:00～翌 5:00 ※イベントにより変動 円山町1-8 ☎ 03-5458-2551	<b>WOMB</b> 円山町2-16
<b>CLUB camelot</b> 21:00～翌 4:30 神南1-18-2 神南坂フレーム B3 TEL: 03-5728-5613	<b>HARLEM</b> 円山町2-4 Dr. ジーカンズ 2F/3F
<b>DJ BAR BRIDGE</b> 渋谷1-25-6 渋谷パークサイド共同ビル 10F	<b>DJ BAR &amp; Lounge WREP</b> 渋谷区渋谷1-25-6 渋谷パークサイド共同ビル 10F
<b>R-Lounge</b> 宇田川町4-7 トリーゼ宇田川町ビル 6F/7F	<b>ENTER</b> 渋谷区神宮前6-19-17 GEMS 神宮前ビル 6F
<b>ATOM TOKYO</b> 22:00～5:00 円山町2-4 Dr. ジーカンズビル 4F/6F	店舗MAPはコチラ ▶

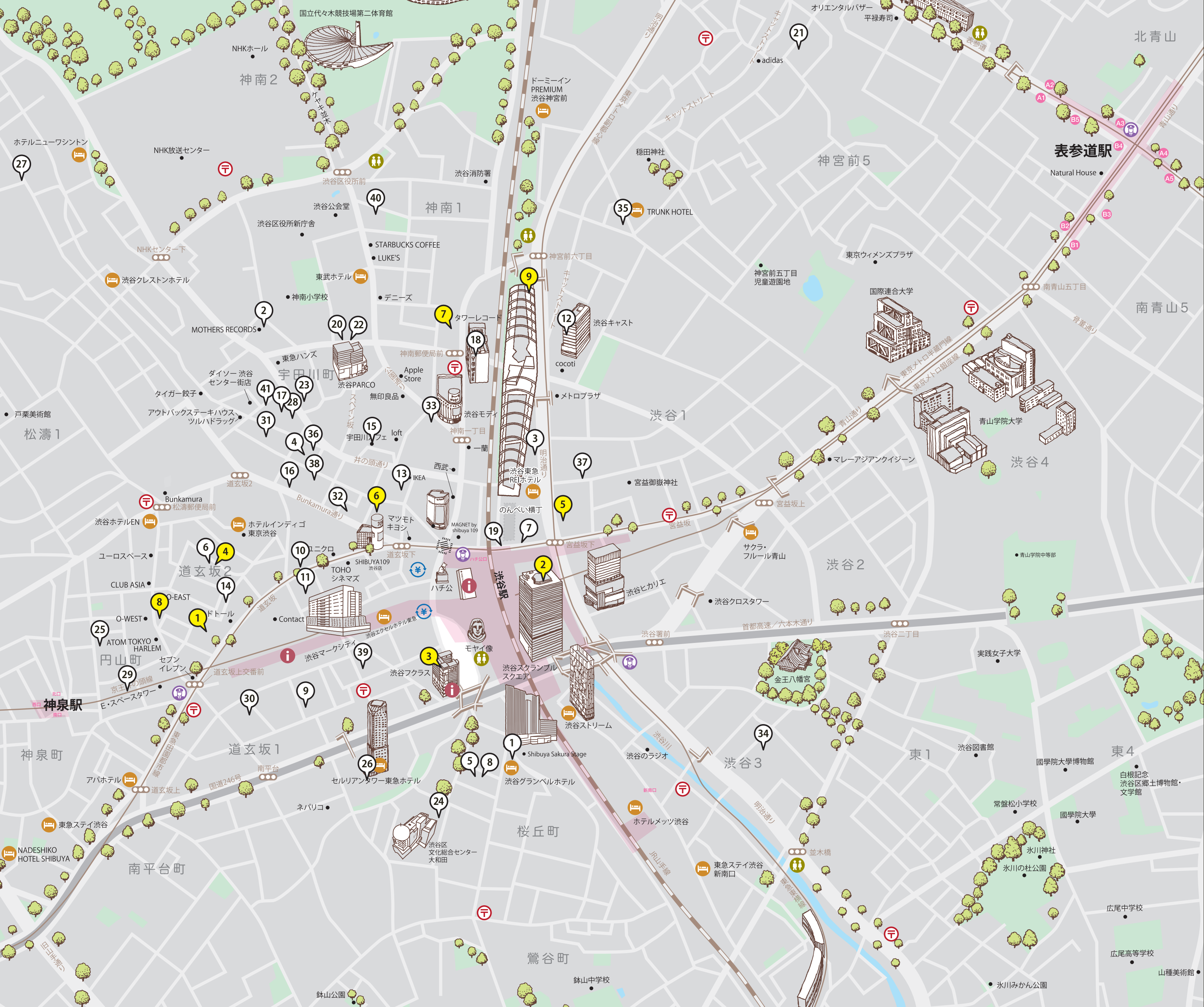

- 1 The Room**  
桜丘町 15-19 第八東都ビル / ☎ 03-3461-7167
- 2 Rhythmcafe**  
12:00~翌 2:00  
宇田川町 11-1 柳光ビル別館 / ☎ 03-3770-0244
- 3 グランドファーザーズ**  
17:00~翌 2:00  
渋谷 1-24-7 / ☎ 03-3770-0244
- 4 THE ALDGATE British Pub**  
月~木 18:00~0:00  
金 18:00~0:30  
土 17:00~0:30  
日・祝日 17:00~0:00  
宇田川町 30-4 新岩崎ビル / ☎ 03-3462-2983
- 5 Bar star star**  
19:00~翌 3:00  
桜丘町 17-10 吉野ビル 3F / ☎ 03-6427-0186
- 6 名曲喫茶ライオン**  
13:00~20:00  
道玄坂 2-19-13 / ☎ 03-3461-6858
- 7 DJ Bar Bridge**  
火水土 18:00 ~ 23:00  
木金 18:00 ~  
渋谷 1-25-6 渋谷パークサイド共同ビル 10F / ☎ 03-6427-6568
- 8 music bar45**  
火水土 18:00 ~ 23:00  
木金 18:00 ~  
桜丘町 17-10 吉野ビル 2 階 / ☎ 03-5784-4565
- 9 エマラウンジ**  
月~木・日・祝日・祝前日: 12:00 ~ 23:00  
金・土: 12:00 ~ 23:30  
道玄坂 1-14-9 ソンアルビル 2F / ☎ 03-3461-6699
- 10 韓の台所 別邸**  
月~木・日・祝 11:30 ~ 15:00/17:30 ~ 22:00  
金・土 11:30 ~ 15:00/17:30 ~ 22:30  
道玄坂 2-29-8 / ☎ 03-5489-7655
- 11 チャオタイ 渋谷道玄坂店**  
平日 11:30 ~ 15:00/17:00 ~ 23:00  
土・日・祝 11:30 ~ 23:00  
道玄坂 2-9-2 / ☎ 03-3463-4000
- 12 THE RIGOLETTO**  
平日 11:30~15:00/17:00~22:30  
金 11:30~15:00/17:00~24:00  
土 11:30~24:00  
日・祝日 11:30~22:00  
渋谷 1-23-21 渋谷キャスト GF 1F / ☎ 03-6631-1129
- 13 Ventuno Tokyo**  
月~土 11:30 ~ 15:30/17:00 ~ 22:00  
日・祝日 11:30 ~ 15:30/17:00 ~ 21:00  
祝前日 11:30 ~ 15:00/17:00 ~ 22:00  
宇田川町 24-1 高木ビル (フォーエバー 21) B1F / ☎ 03-3477-1199
- 14 ワインバル Rough- ラフ-**  
15:00~翌 2:00 日曜定休  
渋谷区道玄坂 2-17-2 / ☎ 03-6427-8684
- 15 宇田川カフェ**  
11:00~翌 5:00  
宇田川町 18-4
- 16 MEGA ドンキホーテ渋谷本店**  
24 時間営業  
宇田川町 28-6 / ☎ 0570-076-311

- 17 ヨシモト∞ホール**  
宇田川町 31-2 渋谷ビーム B1F
- 18 Guzman y Gomez 渋谷店**  
11:00~22:00  
神南 1-11-3 第 2 大外ビル 1 階 / ☎ 03-3461-3800
- 19 DJ Bar&Lounge WREP**  
20:00~翌 5:00  
渋谷 1-25-6 渋谷パークサイド共同ビル 9F  
☎ 03-3409-6580
- 20 HUB 渋谷店**  
月~木 17:00 ~ 23:30  
金・祝前日 17:00 ~ 25:00 (翌 1 時)  
土 14:00 ~ 25:00 (翌 1 時)  
日・祝日 12:00 ~ 22:00  
神宮前 5 丁目 30-2 / ☎ 03-6450-5455
- 21 CORST 2 CORST**  
月~土 12:00~24:00  
日 12:00 ~ 23:00  
宇神宮前 5-12-12 J-WingRightB1F / ☎ 03-6427-2268
- 22 dining & bar ESTADIO**  
宇田川町 3-10 渋谷フットボールタワー B1 階 / ☎ 03-5784-5488
- 23 卓球酒場ぼん蔵**  
11:00~翌 0:00 / \*金土、祝祭日前日 5:00  
宇田川町 12-7 エメラルドビル 6 階 / ☎ 03-6416-9256
- 24 桜丘カフェ**  
11:30~23:30  
桜丘町 23-3 藤田ビル 1F / ☎ 03-5728-3242
- 25 卓球 BAR PINPON 渋谷店**  
18:00~翌 5:00  
円山町 7-11 梅北ビル 2F / ☎ 03-3497-0310
- 26 Tower'sBar BELLOVISTO**  
月・火 16:00 ~ 23:00  
水~金・祝前日 16:00 ~ 24:00  
土 13:30 ~ 24:00  
日・祝日 13:30 ~ 23:00  
桜丘町 26-1 セルリアンタワー東急ホテル 40F / ☎ 03-3476-3000
- 27 Wine Bar 蔦 (MAYU)**  
火~土 18:00 ~ 翌 1:00  
日 18:00 ~ 0:00 定休日 月曜日  
神山村 40-3 / ☎ 03-3770-0244
- 28 ヨシモト∞ドーム**  
宇田川町 31-2 渋谷ビーム 7F
- 29 Bar すがはら 渋谷本館**  
19:00~翌 4:00  
円山町 25-5 / ☎ 03-5456-5337
- 30 バー銀座パノラマ 渋谷店**  
18:00~24:00 \*日・祝・年末年始 定休  
道玄坂 1-17-12 野々ビル 3 階 / ☎ 03-5456-6074
- 31 6年4組渋谷分校**  
17:00~23:30  
\*土日祝 12:00~23:00  
宇田川町 32-12 アンソルビル 渋谷 4F / ☎ 03-3496-6040

- 32 しずや駄菓子バー**  
月~金 16:00 ~ 23:30  
土・日・祝日 15:00 ~ 23:30  
日 15:00 ~ 23:30  
宇田川町 26-5 / ☎ 03-6416-9820
- 33 プレミアムカラオケ MODIS 渋谷**  
月~金・祝前日 12:00 ~ 翌 7:00  
土・日・祝日 11:00 ~ 翌 7:00  
宇田川町 20-15 ヒューマックスバビロン渋谷公園通り B1・2F  
☎ 0120-926-428
- 34 渋谷三丁目キミドリ**  
17:00~23:00 \*水・土 18:00~23:00 日定休  
渋谷 3-12-24 1F / ☎ 03-5468-3289
- 35 PDX TAPROOM**  
月~金 15:00~23:00  
土 12:00~23:00  
日・祝日 12:00~22:00  
神宮前 5 丁目 30-2 / ☎ 03-6450-5455
- 36 めいどりーみん**  
11:30~23:00  
宇田川町 30-1 蓬莱屋ビル B1 / ☎ 03-6427-8398
- 37 BLOODY ANGLE**  
11:00 ~ 20:00/20:00 ~ 翌 3:00  
金・土・祝前日 11:00~翌 7:00  
渋谷 1-15-16 ソリアルビル 4F / ☎ 03-6427-5178
- 38 八月の鯨**  
18:00~翌 4:00  
宇田川町 28-13 渋谷門ビル B1F / ☎ 03-3476-7238
- 39 純米酒専門店 YATA 渋谷店**  
平日 16:00~23:00  
土日祝日 15:00~22:30  
道玄坂 1-6 番 9 IIA 道玄坂ビル 5F / ☎ 03-3464-0434
- 40 The SG Club**  
17:00~翌 1:00  
神南 1-7-8 / ☎ 03-6427-0204

**ICONS**

- 郵便局
- 公衆トイレ
- 交番
- 両替機
- 観光案内所
- ホテル

**SMOKING SPACE**