

すみだをまるっと味わうまち歩き。

すみだ

観光BOOK



川を渡って
粹で雅なまちへ！

向島

江戸が香る
まちを歩こう！

両国

多彩な魅力の
おしゃれタウン

錦糸町

極上の
エンタテイメント
スポット

東京

スカイツリー
タウン®

クリエイターが
続々集結！

京島

すみだ

観光BOOK

すみだをまるっと
味わうまち歩き。

どんとそびえる東京スカイツリー®の
足元に広がるすみだは、
懐かしさと新しさが混じりあうまち。
歴史スポット、とびきりのグルメや、
新感覚ショップ、
伝統の職人の技、アート&カルチャー…。
歩くたびに、驚きと発見に出会えます。

CONTENS

4

川を渡って粋で雅なまちへ!

向島

10

江戸が香るまちを歩こう!

両国

14

多彩な魅力のおしゃれタウン

錦糸町

18

極上のエンタテインメントスポット

東京スカイツリータウン®

22

クリエイターが続々集結!

京島

24

ものづくりのまち・すみだの

ものづくりの現場へ行こう!!

26

EVENT & FESTIVAL



今も多くの料亭が軒を連ねる、風情あふれる“花街”の雰囲気に触れてみて。明治・大正期には多くの文豪に愛されたまちです。



相撲の殿堂・国技館、世界に知られる絵師・葛飾北斎の美術館、江戸文化を紹介する博物館…。訪ね歩いて江戸の空気に触れてみましょう。



向島
MUKOJIMA

両国
Ryogoku



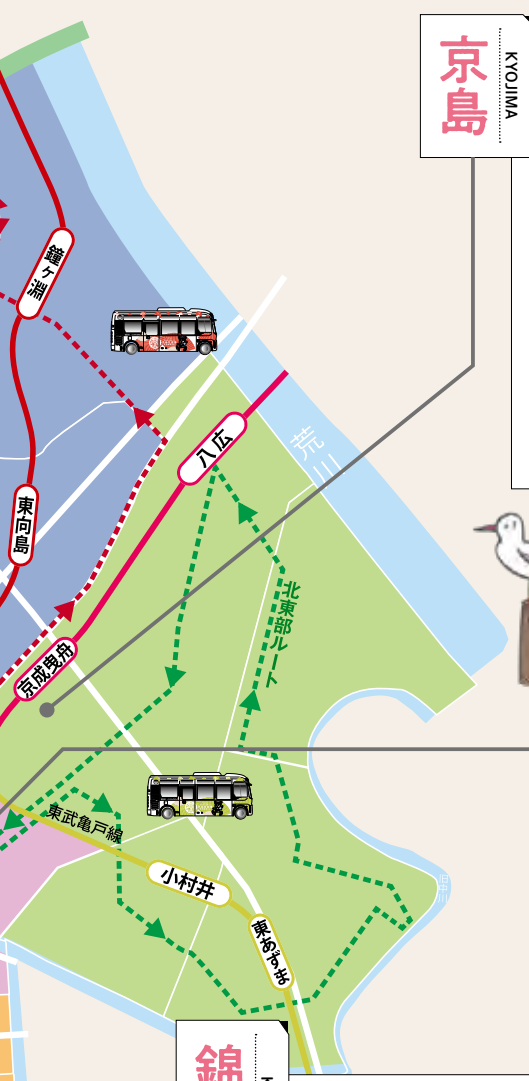

京島

KYOJIMA



細い路地に小さな店が軒を連ねる商店街や、東京でも最も古い木造の町並みが魅力的。ちょっとりタイムトリップ気分が味わえます。



東京スカイツリー

TOKYO SKYTREE



天望デッキや天望回廊からの大パノラマは見逃せません。東京スカイツリータウン®にはショッピングやグルメ、エンタテインメントが盛りだくさん。



錦糸町

KINSHICHO



大きなビルの裏には、小さな店が建ち並ぶ下町も。ワールドワイドなグルメショップも多数。角を曲がるたびに、いろいろな顔に出会えます。

区内循環バスが便利!

すみだ百景

すみまるくん、すみりんちゃん

3ルートを行なう区内循環バス。押上駅を中心に、北西部ルートは鐘ヶ淵・向島エリアを、北東部ルートは八広・京島エリアを、南部ルートは両国・錦糸町エリアを回ります。



北西部ルート
(向島・鐘ヶ淵ルート)



北東部ルート
(八広・立花ルート)



南部ルート
(両国・錦糸町ルート)

川を渡って粋で雅なまちへ！

食べて！遊んで！

向島 Mukojima

明治期に花街が発展し、今も料亭が立ち並んでいたり、
明治・大正を代表する文豪ゆかりの地があったりする向島。
新たな観光スポットも誕生したまちで、
ノスタルジックあふれるまち歩きを楽しめます。

気持ちいい
水辺さんぽ！

ソラカラちゃんを
探してみよう！

東武鉄道の橋脚とすみだり
パーウォークの床板の2カ
所にソラカラちゃんが隠れ
ているので、見つけてみて

川面が覗き込める
小窓。橋の下を通
るボートも見られ
るかも！



眺めも抜群！ すみだりパーウォーク

墨田区の西側に位置する向島。
2020年6月、隅田川橋梁横に「すみ
だりパーウォーク」と呼ばれる全長お
よそ160m、幅2.5mの歩道橋が開通
しました。向島エリアのまち歩きは、
この新スポット・すみだりパーウォ
ークからスタート。

隅田川を眺めつつ歩いていると、
ボートや水上タクシーが行き交う様子
が見られます。さわやかな風を感じつ
つ橋の中間ぐらいまで歩いてくると、
床に小窓を発見。キラキラと太陽の光
を反射して揺れる水面を覗き込めま
す。この橋にはお楽しみポイントが2
つあるそう。東京スカイツリー公式



「水辺の街」であるため東京ミズマチといい、人や文化が行き交う“下町の魅力”に出会えます



北十間川テラスは水辺で気持ちよく、のんびりした時間を過ごせます



小型クルーザーが
停まれる桟橋です

小梅橋船着場

📍 墨田区向島 1-23 番地先

キャラクター ソラカラちゃんが隠れているんです。なかなか見つからないソラカラちゃん。何度も橋を歩き来しながらやっと発見できました。

気になるショップが勢ぞろい 東京ミズマチ[®]

すみだリバーウォークを降りると、線路の高架下に店舗が並んでいます。ここも2020年6月にオープンした商業施設「TOKYO mizumachi (東京ミズマチ)」。小梅橋あたりまでの北十間川沿いに専門店、カフェ、雑貨店など11のショップやホテル、産業支

援施設が軒を連ねています。

白い外観に白い暖簾がかかった「いちや」は、東向島に本店がある和菓子店。お店に入ってみると、できたての大福をひとつずついいねいに並べていました。「大福を求めてオープン前からお客様がいらっしゃいます」とディレクターの今井さん。人気商品の大福は午前中に売り切れてしまうこともあるそう。

一番人気だという「豆大福」は、北海道産の大粒の特選赤えんどう豆と、つぶあんにした北海道産小豆を柔らかい餅で包んだもの。店内のイートイン

スペースで宇治抹茶と一緒にいただきます。「あんが甘すぎず、もちっとしていておいしい！」大福の横にはどら焼きも並んでいるので、どれを食べようか迷ってしまいます。

甘味に舌つづみを打ったあとは、東京ミズマチを散策。北十間川テラスを散歩している人も多くいました。ベンチもあるので、カフェでコーヒーをテイクアウトして水辺を見ながら休憩するのもおすすめです。

北十間川に新しくできた小梅橋船着



いちや

📍 墨田区向島 1-2-7

🕒 10:00 ~ 19:00 (LO18:00)

🔥 火曜 (祝日の場合は翌日)

☎ 03-6456-1839



広々とした店内のカウンターに大福やどら焼きが並びます。
「豆大福」190円、「宇治抹茶」600円



shake tree DINER

📍 墨田区向島 1-23-11

🕒 11:00 ~ 20:00

🔥 火曜 (祝日の場合は翌日)

☎ 03-6658-8017



「アボカドチーズバーガー」1500円、「ストロベリースムージー」750円



隅田公園
 墨田区向島 1,2,5

隅田公園の芝生広場は、東京スカイツリーと一緒に写真撮影ができるベストスポット。澄んだ空が◎！

場は、貸切船の発着場になっています。友達や家族とゆっくり舟遊びも粋ですね。

小梅橋船着場の近くのハンバーガー店「shake tree DINER」でランチにします。店内はかわいい照明で彩られ、アメリカな雰囲気です。「おすすめは、女性に人気のアボカドチーズのハンバーガーです。ストロベリーのスムージーなら、写真映えも間違いなしですよ」と素敵な笑顔のスタッフ・木村さん。しばらく待っていると、肉厚なパティとたっぷりのアボカドとチーズが挟まったバーガーが登場。フォー

クとナイフを使って食べるのももちろん、袋に入れてガブリとかぶりつけば、口いっぱいパティの旨味とソースの味が広がります。

歴史を感じる スポットをめぐる

隅田公園に向かう途中に、「鳴戸部屋」と書かれた大きな看板が。15代目鳴戸を襲名した元大関の琴歐洲関が、2017年に設立した相撲部屋です。15人の力士が日々稽古に励んでいます。

隅田川沿いの、約8万㎡の広さを誇る隅田公園は、春は桜の名所、夏は隅

墨堤の桜

墨堤の桜は8代將軍徳川吉宗により植栽されて以来、隅田川沿いの桜の名所として親しまれてきました。歴史案内板や散策解説板などが設置してあるので、楽しみながら桜並木を歩けます。

PICK UP

相撲部屋もあります！

鳴戸部屋
 墨田区向島 1-22-16

2017年に、佐渡ヶ嶽部屋から分家独立し設立された鳴戸部屋。人気を博した元大関の琴歐洲関が親方を務めます。

田川花火大会の会場になります。

水戸徳川邸内の池などの遺構を活用して作られた庭園を横目に進むと、鳥居が見えてきました。貞観2（860）



牛嶋神社
 墨田区向島 1-4-5
 ☎ 03-3622-0973

牛の像は1825年ごろ奉納されたと伝えられています



年に、慈覚大師が建立したと伝わる神社です。境内に「撫で牛」を発見。自分の悪い部分と同じ部分を撫でると病が治るという信仰があり、肉体だけでなく心も治るという心身回癒の言い伝えがあります。ご利益があるように、一生懸命に牛を撫でました。

今に引き継がれる 粋な花街の顔

次は、見番通りを散策してみました。「見番」とは、「置屋」と「料亭」の間に立ち、芸妓さんの派遣を斡旋する組合事務所のこと。向島は明治時代から花街として栄えたまちです。見番通り

沿いや周辺には、いくつもの料亭が店を構えています。通り沿いの向嶋墨堤組合が、今も花街を支えています。

見番通りと桜橋通りがぶつかった道を右に曲がると、芸妓さんやお相撲さんなどの御誂え足袋店「向島めうがや」の看板が見えました。暖簾をくぐってみると、店内では白い生地を大きな刃物で裁断しているところでした。「足袋を作るために、パーツを作っているところですよ」と教えてくれたのは、5代目店主の石井芳和さん。完全フルオーダーの足袋の製作には、足の採寸から始まり、20以上の工程があるそう。一足ずつ伝統的な技法で仕上げていき

ます。店舗では足袋も購入可能です。

向かいの通りには、江戸木目込人形の塚田工房が。7代目の塚田真弘さんが教える人形教室が開かれています。生徒さんのなかには、月2回静岡から通ってくる方もいるそう。木目込



料亭に向かう芸妓さんに出会えるかも



文人墨客に愛された

向島今昔

料理屋を中心に栄えていた向島に芸妓が登場したのは明治に入ってから。昔から多くの文人墨客に愛され、浮世絵や小説、芝居の舞台として登場する花街です。

向嶋花街は、女性の髪結いの呼びかけにより芸妓衆が集まり、見番ができたことで始まりました。

明治時代に最盛期を迎え、芸妓屋408件、料亭・料理屋215軒、芸妓1300人という日本最大規模の花街でした。

現在、80名前後の芸妓が在籍し舞踊、邦楽などの伝統芸能などで料亭のお座敷を華やかに演出してくれます。

“見番”こと向嶋墨堤組合は、芸妓さんのお仕事の手配などを行うほか、稽古場も兼ねています。見番通りを散策すると、小太鼓や鼓、三味線などの音が聞こえてくることも。芸妓衆は、日々稽古などを通して精進しています。

料亭では、風情を感じながら、芸妓のおもてなしやお座敷遊びを体験できます。



おもてなしの心を、稽古などを通して、日々精進しています

向嶋墨堤組合

墨田区向島 2-9-9
☎ 03-3623-6368





御誂え足袋は最上の生地を使用。手による裁断で、細かい調整が可能になり、ぴったりサイズの足袋を仕上げるができます。オリジナルの柄足袋も販売しています

向島めうがや

☎ 墨田区向島 5-27-16
🕒 9:00 ~ 18:00
📅 日曜、祝日
☎ 03-3626-1413



型から製作されたオリジナルの江戸木目込人形が購入できます。工房では小さなまりストラップや「福来朗（ふくろう）」などの製作体験も可能です（要予約）

江戸木目込人形 塚田工房

☎ 墨田区向島 2-11-7
🕒 10:00 ~ 17:00
📅 日曜、祝日
☎ 03-3622-4579

人形は、粘土の一種である桐塑（とうそ）のできた人形の胴体に溝を彫り、ヘラと糊を使ってちりめん布などを溝に埋めていく技法によって作られます。工房内のショーケースは小さな博物館となっており、明治時代から現在に至るまでの人形や製作道具など約50点を展示しています。

周辺を散策すると立派な店構えの和菓子店。昭和23（1948）年創業で料亭御用達の「菓匠 青柳正家」です。

創業翌年の第1回全国銘菓奉獻結成式典にて青柳の味が気に入った元公爵従二位勲二等故一条実孝公が「正家」と命名されました。また、実孝公自らが筆を取った看板が掲げられています。

十六菊花御紋章の使用を認められた菊最中は菊の形をした焦がし皮の最中です。十勝産の小豆のあんは、寒天を加えることでなめらかな質感に。片方の最中の皮にあんを乗せ、ふたつを重ね合わせたかわいらしい見た目も、味

わいのひとつです。

お店を出ると墨堤通りを進み、まち歩き最終地点である「向島百花園」を目指します。江戸の町人文化が発展した文化・文政期（1804～1830年）に、当時の一流文化人たちによって作られた花園です。現在は、四季折々、約600種の草花が咲き誇ります。

新しく人が集えるスポットが誕生した向島。伝統と格式ある雰囲気を感じられるまち歩きでした。



菊の形をした皮が特徴の最中。大納言小豆を使いたっぷりと盛ったあんは、なめらかで上品な甘さです。「菊最中」3個972円。羊羹や季節の和菓子も販売しています

菓匠 青柳正家

☎ 墨田区向島 2-15-9
🕒 9:00-19:00
📅 日曜、祝日
☎ 03-3622-0028



向島百花園内の売店「茶亭さはら」では、豪華絢爛に咲く花々を見ながらお茶が飲めたり、お土産の購入ができます。御成座敷では座敷で食事が楽しめます（要予約）

向島百花園

☎ 墨田区東向島 3-18-3
🕒 9:00 ~ 17:00（入園は～16:30）
☎ 03-3611-8705



隅田川七福神めぐり

福祿寿の像を愛蔵していた向島百花園の園主・佐原鞠場（きくう）が、正月の楽しみごとになるよう七福神をそろえたいと考えたのが始まり。白鬚神社に祀られている白鬚大明神は白い鬚をしたご老体の姿だから「寿老人（神）」にぴったりと知恵を働かせ、七福神としたそう。元旦から7日までの間、各寺社では御開帳が行われ、特別な御朱印を受けることができます。

- Start
- すみだリバーウォーク
- 三田神社
(大國神 恵比壽神)
- 弘福寺
(布袋尊)
- 長命寺
(弁財天)
- 向島百花園
(福祿寿等)
- 白鬚神社
(寿老神)
- 多聞寺
(毘沙門天)
- 鐘ヶ淵駅
- Goal



御朱印も！

江戸が香るまちを歩こう！

粋を感じるそぞろ歩き

両国

Ryogoku



北斎が活躍した頃の両国は
江戸有数の繁華街でした



すみだ北斎美術館 館長 | 橋本光明さん

世界に誇る浮世絵師・葛飾北斎が生まれ、暮らした両国には、
今も江戸の面影がいっぱい。まちを闊歩するお相撲さんと
出会えることも。歴史を感じながらまち歩きを楽しみましょう。



北斎作品「新板浮絵両国橋夕涼花火見物之図」(1781～89年頃 すみだ北斎美術館蔵) (②) には、川開きの花火見物人や屋根舟、川岸に仮設の水茶屋、食べ物店等が描かれて、当時の活気が伝わってきます。両国橋は下総の国と武蔵の国を結ぶ大動脈であったことから、両国は江戸有数の繁華街になり、歌舞伎などの見世物小屋や各種の店が連なっていました。

今も江戸情緒を残す両国、その町を北斎が浮世絵に残しています。本作品に描かれている両国橋の近くには、縦川に架かる一之橋があり、かつて赤穂浪士は、吉良邸討ち入り後、この橋を渡ったといわれています。北斎作「忠臣蔵討入」には、赤穂浪士が吉良邸に討ち入った様子が描かれています。現在、吉良邸があった場所には、なまこ壁に囲まれた本所松坂町公園があり、当時を偲ばせています。このほかにも、北斎が居を構えたといわれる場所の近くには、当時からある「榎木稲荷神社」などがあります。そして、散策の後には、是非、当美術館にお越しいただき、北斎とこの地の関わりなどを調べてみてはいかがでしょうか。

- ① 葛飾北斎「富嶽三十六景 神奈川沖浪裏」
 - ② 葛飾北斎「新板浮絵両国橋夕涼花火見物之図」
 - ③ 葛飾北斎「富嶽三十六景 凱風快晴」
- いずれも、すみだ北斎美術館蔵

葛飾北斎ゆかりの案内板

北斎が画題とした場所や北斎ゆかりの地に案内板を設置しています。
現在と江戸時代の両国を見比べながら散策できます。 [案内板の場所等詳しくはこちら ▶](#)





大江戸線
両国駅
から
徒歩5分

Art

撮影：尾鷲陽介

すみだ北斎美術館

生涯のほとんどをすみだで過ごした浮世絵師・葛飾北斎の作品を展示。AURORA（常設展示室）では、北斎の代表作を実物大高精度レプリカやタッチパネルで楽しめます。

📍 墨田区亀沢 2-7-2 🕒 9:30 ~ 17:30 🗓️ 月曜（祝日の場合は翌平日）、年末年始 🎫 常設展示室 一般 400 円、他 ☎ 03-6658-8936



シルバーに輝くユニークな建物が印象的。ミュージアムショップも充実しています



大江戸線
両国駅
から
徒歩1分

Culture

江戸東京博物館

“江戸”と“東京”がテーマの博物館。長屋や大名屋敷など江戸時代の町割りが再現され、実物大の日本橋は圧巻です。まさにタイムトリップした気分を味わえます。



貴重な歴史資料が多数展示されています。随時行われる企画展も見逃せません

📍 墨田区横網 1-4-1 🕒 9:30 ~ 17:30 ※入館は閉館の30分前まで 🗓️ 月曜（祝日の場合は翌日） 🎫 常設展 一般 600 円 ☎ 03-3626-9974



Garden

旧安田庭園

江戸・元禄時代に、もと常陸国笠間藩主・本庄氏が築造したといわれる日本庭園。かつては隅田川の水を引いた汐入回遊式庭園でした。今も静かな空気が漂っています。

JR 両国駅
から
徒歩5分

高い建物に囲まれた都会のオアシス的なスポット。東京スカイツリー®も見えます

📍 墨田区横網 1-12-1 🕒 9:00 ~ 19:30 (10 ~ 3 月は ~ 18:00) 🗓️ 年末年始 無料 ☎ 03-5608-6661 (墨田区道路公園課)



Culture

刀剣博物館

世界で唯一の日本刀専門の博物館。国宝や重要文化財に指定されている名刀や、刀装具などを多数所蔵しています。日本刀の歴史や製造方法なども知ることができます。

📍 墨田区横網 1-12-9 🕒 9:30 ~ 17:00 🗓️ 月曜（祝日の場合は翌日）、年末年始 🎫 大人 1,000 円 ☎ 03-6284-1000



大江戸線
両国駅
から
徒歩5分

1階フロアは旧安田庭園が望める気持ちのいいオープンスペースになっています

ねずみ小僧
の
供養塔

Temple

回向院

江戸市中の無縁仏が埋葬され、庶民に篤く信仰された歴史ある寺院。江戸時代にはここで相撲興業が行われました。時代劇で知られる義賊・ねずみ小僧の供養塔があります。

📍 墨田区両国 2-8-10 ☎ 03-3634-7776



院内には、大相撲ゆかりの「力塚」や動物の供養塔など多くの見どころがあります



JR 両国駅
から
すぐ

Gourmet

すみだの観光情報はここで手に入ります。すみだならではののおみやげも充実

- 両国 - 江戸 NOREN / 両国観光案内所

JR 両国駅に隣接する江戸の食文化がテーマの施設。ちゃんこやもんじゃなどのグルメ店が勢ぞろい。実物大の土俵がシンボルです。

📍 墨田区横網 1-3-20 🕒 10:00 ~ 23:30 (店舗により異なる) 🗓️ 1/1、施設点検日 ☎ 03-6658-8033 (- 両国 - 江戸 NOREN)、03-5637-7551 (両国観光案内所)



Access

東京水辺ラインは両国～浅草～竹芝～台場～両国をぐるりとめぐっています

東京水辺ラインの新しいステーション 両国リバーセンター / THE GATE HOTEL 両国 by HULIC

水上バス「東京水辺ライン」が、ここを拠点に運航を開始。2～9階は隅田川を望むホテルで、レストランのテラス席では水辺の風景を眺めながら食事を楽しめます。

📍 墨田区横網 1-2-13 🕒 9:00～17:00 📅 月曜(祝日の場合は翌日休) ☎ 03-5608-8869 (東京水辺ライン)、03-5637-7041 (THE GATE HOTEL 両国 by HULIC)



大江戸線
両国駅
から
徒歩2分

Memorial

だれでもお参りできます 東京都慰霊堂

関東大震災による犠牲者を鎮魂するために建てられました。ユニークな建物は伊東忠太氏の設計で、各所に妖怪＝不思議な生き物のオブジェが飾られています。

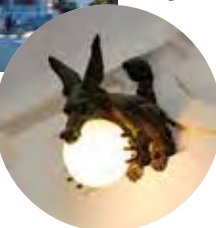

📍 墨田区横網 2-3-25 🕒 9:00～16:30、1/23は10:00～15:00 📅 年末年始 ☎ 03-3623-1200



多彩な魅力のおしゃれタウン

異文化体験中

錦糸町

Kinshicho

錦糸町ってどんなまち？ その答えはとっても難しい。
大都会の顔、歴史の面影、文化の香り、レトロな町並み、エスニックの風…。
いろんな魅力が混じりあっています。わくわくするまち歩きをどうぞ。



SHOPPING

お買い物のもよりどりみどり

Shopping

ショッピングならまずここへ!
錦糸町 PARCO

大型商業施設が建ち並ぶ錦糸町駅前でも、ひととき存在感のある白いビル。流行の発信地でもあるショッピングスポットです。楽天地ビル内1-7階の各フロアに、ファッションからグルメまで、100を超える魅力的なショップがそろういます。



同じビル内に、シネマコンプレックスTOHO
シネマス錦糸町があります

📍 墨田区江東橋 4-27-14
🕒 10:00 ~ 21:00 (飲食店は11:00 ~ 23:00)
📅 不定休
<https://kinshicho.parco.jp/>

Gourmet

おいしい顔がいっぱい
すみだフードホール

錦糸町PARCOの1階には、墨田区の有名店や今話題のグルメショップがずらり。おいしいもの好きには大注目のフロア。フードコート形式になっていて、ステーキや海鮮丼、ラーメンにスイーツなどよりどりみどり。食べたいものが、きっとみつかります。



一人でもグループでも気軽に利用できます



📍 墨田区江東橋 4-27-14
🕒 11:00 ~ 23:00 (店舗により異なる)
📅 不定休
<https://kinshicho.parco.jp/>

REFRESH

ほっとひと息つける場所見つけた

Refresh

まさに都会のオアシス!
錦糸公園

錦糸町駅北口からすぐ。高いビルに囲まれて、ぽっかりとある開放的な空間です。園内には、緑色の芝生が広がり、野球場やテニスコート、子どもたちのための遊具もあり、笑顔がいっぱい。まち歩きに疲れたら、ここでひと休みを。



ロケット型の大きな遊具などがあり、体を思いきり動かして遊べます

📍 墨田区錦糸 4-15-1
☎ 03-5608-6661 (墨田区道路公園課)

ちょっとよりみち

すみだゆかりの名プレイヤー
王貞治コーナー

すみだで育った野球界のレジェンド・王貞治さんの記念館。錦糸公園内の体育館の中にあります。実家の中華料理店のどんぶりから現役時代のユニフォームまで、さまざまな展示があります。



📍 墨田区錦糸 4-15-1 墨田区総合体育館2階 🕒 10:00 ~ 18:00 📅 第3月曜(祝日の場合は翌日・9月は第2月曜)、12/30 ~ 1/2、11月にメンテナンス休館あり 🆓 無料 ☎ 03-5608-6588 (墨田区スポーツ振興課)

クラシックファン
でなくとも!



すみだトリフォニーホール

世界最高峰の優れた音響を誇るコンサートホール。新日本フィルハーモニー交響楽団の本拠地でもあります。4735本のパイプをもつ、国内最大級のパイプオルガンは圧巻です。大小2つのホールがあり、演奏会はほぼ毎日開かれていて、オンラインでもチケットの購入が可能なものも。ぜひ臨場感あふれる本物の音色に触れてみて。

📍 墨田区錦糸1-2-3 📞 チケットについての問合せ(窓口営業時間) 11:00 ~ 18:00、(電話受付時間) 10:00 ~ 18:00 ☎ 03-5608-1212

ここは
どこ?



その名も

ダービー通り

錦糸町駅の南口、マルイのちょうど真裏に当たる通りで、JRAの馬券売り場がすぐそばにあることから、いつのまにか“ダービー通り”と呼ばれるようになりました。背の低い古いビルが連なり、間口の狭い小さな店が並ぶまち並みは、タイムトリップしたかのような異空間。知る人ぞ知る個性派のグルメショップも点在するので、探検気分でお訪ねしてみましょう。

GOURMET

エスニックな香りに誘われて



Gourmet

南インド料理専門店 Venu's South Indian Dining (ヴェヌス サウス インディアン ダイニング)

南インド料理の代表格、スパイスと具材の炊込みご飯・ピリヤニをはじめ、チキンやマトンのカレーや、野菜と豆を使用したベジカレーなどの多彩な料理が楽しめます。

📍 墨田区錦糸 2-6-11
🕒 11:00 ~ 15:00(LO14:30)、17:00 ~ 22:00(LO21:30)
📞 不定休 ☎ 03-6284-1711



Gourmet

良質なハラール料理を 東京穆斯林飯店

ムスリム(イスラム教徒)でも、安心して食事ができる店。食材はすべてハラール認証を取得、ムスリムの料理人が腕をふるいます。羊肉料理が豊富で、お酒も飲めます。

📍 墨田区江東橋 2-18-6
🕒 11:00 ~ 15:00、17:00 ~ 23:00(LO22:30)
📞 無休
☎ 03-5669-0934



Gourmet

希少な白レバーも新鮮だからこそ やきとり処 とりちょう

都内の有名店で修業した店長が、目の前で1本ずつ炭火焼きしてくれる焼き鳥店。白レバーや鳥刺しなど、その日の朝にさばいた鳥を提供しているので、新鮮な鳥料理を味わえます。

📍 墨田区江東橋 3-9-23-116
🕒 18:00 ~ 25:00、土曜 12:00 ~ 24:00、日曜 ~ 18:00
📞 火曜 ☎ 03-6240-2748



「奴」の栗原さんに聞いてみました
ダービー通りってどんなところ？

昭和41年にここに店を構えて以来56年余、ダービー通りを見続けてきた「奴」のご主人・栗原保子さん。「私が来たころは、ここは新仲通りと呼ばれていました。JRA(日本中央競馬会)のビルができてから、いつのまにかダービー通りと呼ばれるようになったんです。

かつて錦糸町は、今よりももっと

多くの人で賑わう東京屈指の繁華街のひとつでした。

「人出はすごかったですよ。もともと飲食店が多くて、このへんは木造2階建てで、1階が店、2階が住居という建物が多かったんです。

いつしか、木造家屋はビルに建て替わりましたが、間口の狭い小さな店が密集する当時のたたずまいは残っています。女性がふらりと訪れるには、少々、敷居が高いかも？

「ダービー通りの店は、ふつうの居酒屋で、そのうえ明朗会計。安心して来てください(笑)」。



開店以来、常連さんをはじめ、多くの人に愛されてきた「奴」。カウンターだけのアットホームな雰囲気のお店です。旧国鉄時代は、毎年お客様を募ってお座敷列車を企画して感謝状をもらったり、歌手の藤圭子さんの活躍を陰で支えていたり、驚きのエピソードが盛りだくさん。

奴(やっこ)

☎ ダービー通り 江東寺のすぐそば
☎ 土・日曜のみ 12:00 ~

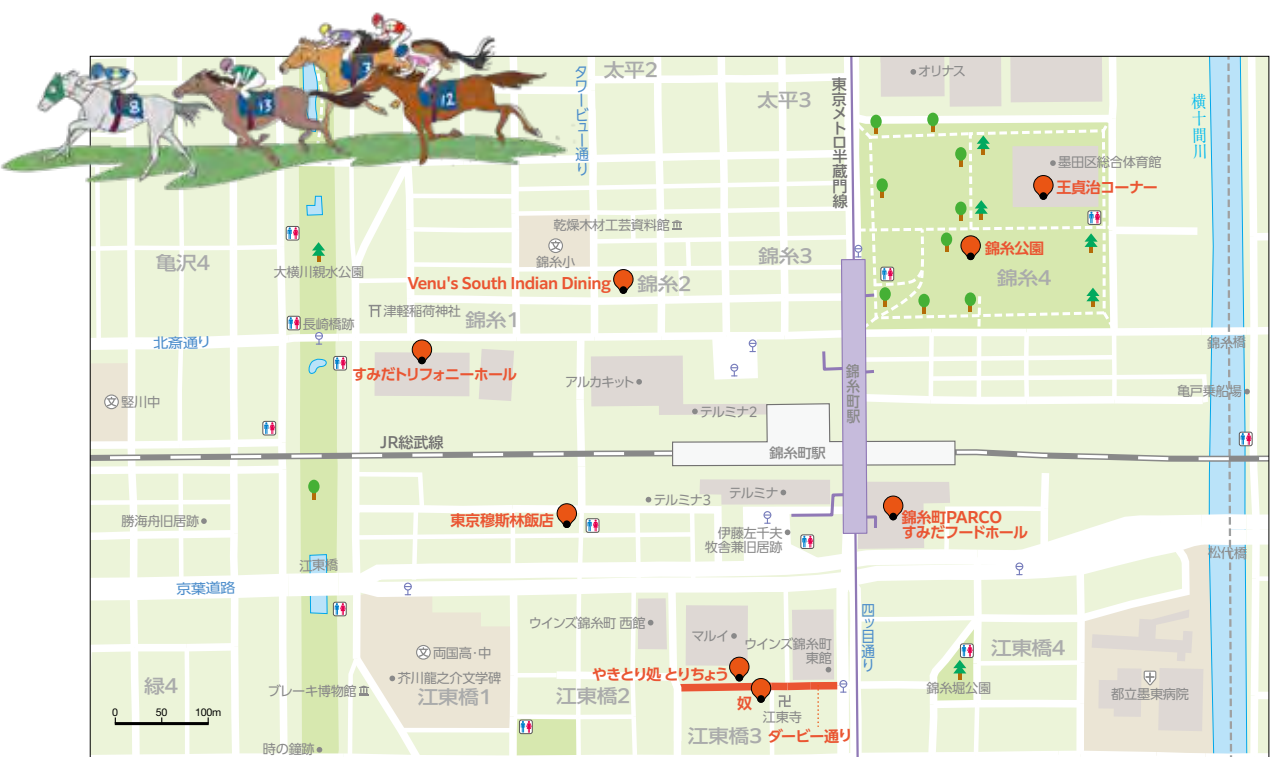

極上のエンタテインメントスポット 東京スカイツリータウン®

日本一の超高層タワー「東京スカイツリー®」を中心に、見て、食べて、買える、魅力的なスポットが勢ぞろい。たっぷり時間をとって遊び尽くしましょう。

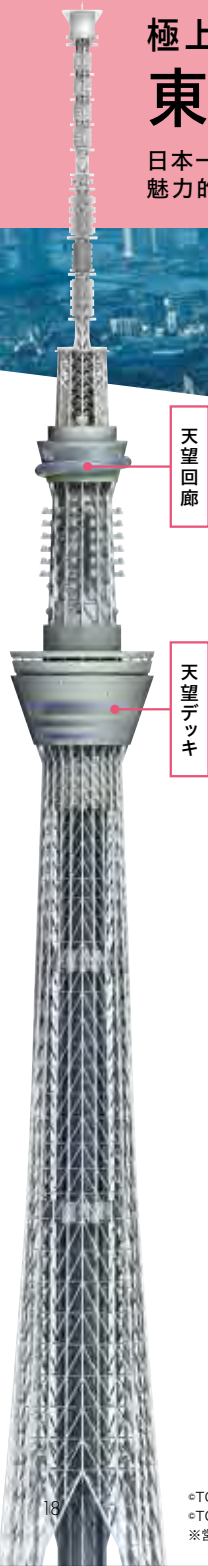

天望回廊

天望デッキ

451.2m!
天望回廊

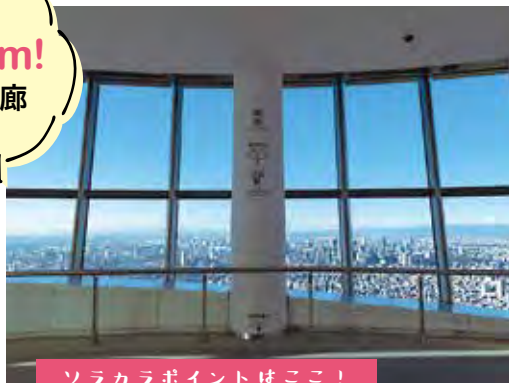

ソラカラポイントはこちら！



天望デッキのさらに100m上。スロープ状に少しずつ上っていく天望回廊を大パノラマを眺めながら空中散歩。もっとも高い「ソラカラポイント」は、標高451.2m！

東京スカイツリー

〒墨田区押上1-1-2
🕒 10:00~21:00 (展望台) 📺 無休
☎ 0570-55-0634 (11:00~19:00)

お出かけ前に
イベント
check!



東京スカイツリーのイベント情報はここでチェックできます。

[東京スカイツリータウン]



天望回廊

●当日券の場合 購入は天望デッキフロア350 天望回廊チケットカウンター
大人(18歳以上) 1,000円/休日1,100円、中人(12~17歳) 800円/休日900円、小人(6~11歳) 500円/休日550円、幼児(未就学児) 無料/最終入場20:20
※天望回廊への入場は、天望デッキのチケットが必要

天望デッキ

●当日券の場合 購入は東京スカイツリー4階チケットカウンター
大人(18歳以上) 2,100円/休日2,300円、中人(12~17歳) 1,550円/休日1,650円、小人(6~11歳) 950円/休日1,000円、幼児(未就学児) 無料/最終入場20:00
●事前予約・日時指定券の場合
購入は東京スカイツリー公式ホームページの「チケット・料金」から
<https://www.tokyo-skytree.jp/ticket/individual/>
大人(18歳以上) 1,800円/休日2,000円、中人(12~17歳) 1,400円/休日1,500円、小人(6~11歳) 850円/休日900円、幼児(未就学児) 無料
※お得な天望デッキ+天望回廊のセット券販売もあり

富士山も見える！

350m!
天望デッキ

5mを超える高さのガラス窓から360度のパノラマビュー。カフェやレストラン、ショップもあります。透明の「ガラス床」に乗って、340m下の地上を見るドキドキの体験も。



みんなの願いを
W1SH RIBBON ウィッシュリボン

「みんなでこの困難を乗り越え、新たな未来に向けて前進するすべての人の気持ちを後押ししたい」という思いを込めたモニュメントが天望デッキに登場。願いを書いたリボンを結び付けることで、ミライの扉を開きましょう。

粋
IKI



雅
MIYABI



幟
NOBORI

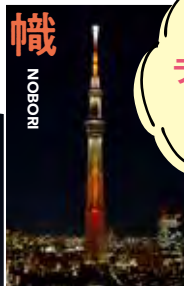

ライティング
に注目！

東京スカイツリーの通常ライティングは、日本の美意識を象徴する陰影の美しさが印象的。江戸で育まれてきた心意気の「粋」、美意識の「雅」、賑わいの「幟」の3パターンがあります。ほかに随時特別ライティングが登場します。



東京スカイツリー天望デッキ フロア350から見た夜景

東京ソラマチ®

絶景を楽しんだあとは、東京ソラマチ散歩。タワーの足元に広がる商業施設です。新・下町流をコンセプトに、ファッション、グッズ、デリカ・スイーツや、レストラン、カフェなど、個性派で多彩なお店がおおよそ300店も！ソラマチ限定の商品やグルメもお見逃しなく。



©TOKYO-SKYTREETOWN



5F

かわいい生き物たちと
出会える
すみだ水族館

🕒 平日10:00~20:00、土日祝9:00~20:00※変更の可能性あり

📅 無休

🎫 大人2,300円、高校生1,700円、
中・小学生1,100円、
幼児(3歳以上) 700円

☎03-5619-1821

<https://www.sumida-aquarium.com>

小笠原諸島の海をイメージした「小笠原大水槽」や、約500匹のミズクラゲをアクリルを隔てずに観察できる「ビッグシャーレ」など見どころ満載。「屋内開放型プール」は、生き物たちとの距離が近く、ペンギンたちの愛らしいしぐさが大人気です。

7F

幻想的な星空に抱かれる
コニカミノルタ
プラネタリウム“天空”
in 東京スカイツリータウン®

🕒 11:00~21:00まで1時間おきに上映
(土・日曜、祝日は10:00~) ※上映
時間は季節により変更の場合あり

📅 不定休

🎫 1,500円~(作品により異なる)

☎03-5610-3043

<https://planetarium.konicaminolta.jp/tenku/>

大人のためのエンタテインメントプラネタリウム。人気アーティストとのコラボ作品や、オリジナルアロマが香るヒーリング作品、生演奏が楽しめる作品などを上映。限定3席のプレミアムシート「三日月シート」では寝転んだままで満天の星空を楽しむことができます。



スカイツリー周辺のおすすめスポット

A 十間橋逆さツリー



東京スカイツリーから徒歩5分

北十間川に架かる「十間橋」がベストビュースポット。夜、ライティングされたスカイツリーも幻想的です。

B 葉師湯

15:30～翌2:00 水曜 大人470円、中学生370円、小学生180円、幼児80円 ☎03-3622-1545



東京スカイツリーから徒歩3分

香りや色に工夫を凝らした日替わりのかわり湯が人気。タオルレンタルもあり、手ぶらでも楽しめます。

C 片岡屏風店

10:00～17:00 日曜・祝日・土曜不定休 ☎03-3622-4470



東京スカイツリーから徒歩2分

都内唯一の屏風専門店。博物館では、さまざまなタイプの屏風や、屏風の作成方法、道具などを展示。

D 森八本舗

9:00～18:00 第3月曜 ☎03-3622-0006



東京スカイツリーから徒歩5分

お城の形をした店舗がひととき目をひく老舗和菓子店。季節の生菓子や栗最中、栗まんじゅうが人気です。

E 大横川親水公園



東京スカイツリーから徒歩5分

子どもたちが楽しめる遊具やじゃぶじゃぶ水路などがある憩いの場所。どこからでもスカイツリーが望めます。



クリエイターが続々集結!

新しい風が吹くまち

京島 Kyojima

下町の商店街の角を曲がると、そこは戦前の長屋が残るまち。
1階が商店や町工場、2階が住居の木造家屋が軒を連ねます。
そんな雰囲気にはかれた人々が、新しいまちの魅力をつくりだしています。

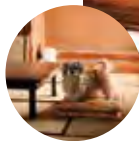

まちを歩いて、長屋の暮らしに
触れてみてください



すみだ向島 EXPO 実行委員会 代表
京島長屋文化連絡会 会長
すみだ空き家コーディネーター

後藤 大輝さん

「2008年の春に引っ越してきました。東京23区のなかでも戦前戦後の長屋が多く残っていて、空が広い。町工場と路地があって独特な雰囲気が魅力でした。空き家を借りてリメイクし数人でシェアして住んで。最初は警戒されますが、声をかけられ挨拶をすると、次は差し入れを持ってきてくれて知合いになる。それからもっと親し気な

会話ができるようになって、留守をしていると心配してくれるように。長屋は隣近所がくっついているので、コミュニケーション力が深いんです」。

後藤さんだけでなく、高齢化によって空き家になった家に、アーティスト、クリエイター、デザイナー、ミュージシャンなどが続々と移り住み、高感度なショップを開店するなど、まちに新

この空気感…たまりません!

Shop & Eat

Gourmet

けん玉好きなら外せない! ムームー コーヒー muumuu coffee

メルボルンからインスパイアをうけたおしゃれなカフェは、古い建物を約13カ月かけてコツコツと改装しました。こだわりの豆を焙煎し、目の前で淹れてくれるコーヒーは格別。店内の至るところに置かれているけん玉にも注目です。



けん玉とコーヒーが好きな人が遠方からも集まります



☎ 墨田区京島 3-50-14
☎ 月~水曜 8:30~11:00、14:00~19:00、
金~日曜 12:00~19:00 (変動あり)
☎ 木曜

Gourmet

フランスワインをちょい飲み アペロワインショップ

青山が本店の、フランスのオーガニックワイン専門店。京島店は、大通りに面した長屋の1階をリノベーションし、アーティストが手掛けた店内の鮮やかな緑の壁が印象的です。オーガニックにこだわったチーズや野菜も一緒にいただけます。



「ちょい飲み」を意味するアペロ。アペロしない? を合言葉にワインを楽しもう



☎ 墨田区京島 3-17-6-1F
☎ 11:00~20:00
☎ 不定休
☎ info@aperowines.com

Gourmet

チョークアートがかわいい Cafe のらくろ

創業52年の老舗カフェはレトロでどこか懐かしい雰囲気。2代目店長が描くチョークアートで彩られた店内では、人気の日替わりランチパスタや手作りケーキがいただけます。心地よい店内で、ゆっくりおしゃべりを楽しんで。



本日の日替わりパスタ「渡り蟹のトマトクリームパスタ (サラダ、コーヒー付き)」950円



☎ 墨田区京島 3-54-10
☎ 6:30~20:00
☎ 日曜、祝日
☎ 03-3611-3801



Gourmet

日替わり店長が魅力! Share cafe 分館

カフェ「爬虫類館 分館」が、日替わり店長制のユニークさはそのままにリニューアル! 日によってガラッと変わるお店の様子を楽しんでください。地元の方も初めての方もみんなが集える愛すべきカメレオンのようなカフェです。



3代目 Share cafe 分館のマスターが担当する「楽屋」の「スライスチキンカレー」950円



☎ 墨田区京島 3-17-7
☎ 11:30~16:30、18:30~23:00
☎ 無休
☎ 050-3496-5108

Gourmet

アートな空間で本格カレー アート アンド ネパール Art & NEPAL

米屋をリノベーションした店内で、ネパール出身のシェフが作る本格ネパール料理が食べられます。ピリヤニは、鉄鍋で炊き込むことで香ばしい味わいに。モチモチしたタピオカ入りコロッケの「サブダナワダ」などさまざまな味が楽しめます。



ワンプレートの「ダールパート」ネパールカレーをいただく。2,000円



☎ 墨田区京島 3-50-12
京島駅 1F
☎ 11:00~23:00 ☎ 無休
https://www.facebook.com/Art-Nepal-1050561828445844

しい風が吹き始めています。今、後藤さんは、空き家と彼らの橋渡し役を務めるべく活躍しています。

2020年9~10月、まち全体を舞台に開催し注目を集めた「すみだ向島 EXPO 2020」。今後もまちの人々を巻き込んだイベントを企画中です。

懐かしさと新しさが融合した京島のまちを、見て触れて楽しんでください!



体験型芸術祭「すみだ向島 EXPO 2020」スタッフの皆さん

ものづくりのまち・すみだの

ものづくりの現場へ行こう!!



2021年秋以降

順次ツアー 募集予定!!

詳しくは
一般社団法人 墨田区観光協会
ホームページをご覧ください

すみだのものづくりは
私たちの暮らしに寄りそっています

東京都心に隣接し、河川に囲まれた墨田区は、近代産業発祥の地。さまざまなものづくり産業が育まれてきました。江戸時代には、水運に恵まれた立地で江戸を支え、明治期には、近代産業発祥の地として発展しました。

今なおすみだの工場数は23区で占める割合が9.7%あり、大都市東京の多種多様な需要に応える日常生活関連用品の一大供給地となっているのです。

すみだのものづくりの大きな特徴は、「多種多様な業種が集積していること」、そして「人々の生活に密着していること」。さらに、都心に近い製

造拠点で流通が容易であることが、すみだのものづくりを支えてきました。

墨田区には、印刷、金属、繊維、革など、多様な業種が集積しており、さらに企業同士の交流も盛んです。こうした小規模企業の多彩なネットワークとスピード、技術対応力により、ユーザーや消費者のニーズにもいち早く応えてきたのです。

近代化された大工場から、職人技が息づく工場まで、ぜひ、活気あふれるすみだのものづくりの現場にふれてみてください。

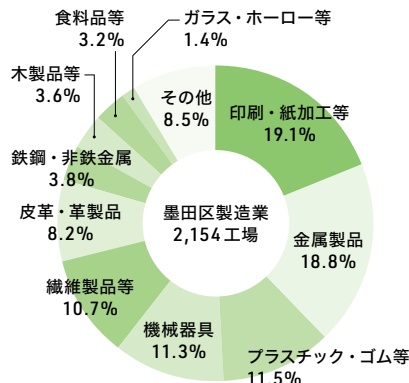

業種別工場数構成比
墨田区製造業
「2016東京の工場」



江戸時代より大都市の発展を支えてきた東京都墨田区の工場や職人達、歴史と伝統が息づく「ものづくり」の現場へ皆様をご案内いたします。



楽しくまち歩き&見学コース

業種・テーマに沿って墨田区の工場・工房を気軽にめぐるコースです。革・メリヤス・石鹸・ガラスなどの工場、江戸から受け継がれる伝統工芸の工房など、すみだのものづくりの現場へとご案内。今までの観光地めぐりではちょっと物足りない方にもおすすめです。



企業視察・激レアガチコース

墨田区内の、個人では体験できない視察対応型のツアーです。世界にも通じるハイレベルな技術を持つ企業や社会貢献している企業などを中心にご案内いたします。このコースでは実際に経営者、技術担当者の方々との意見交換会なども予定しております。

いわゆるプロの方、また区内で起業をお考えの方など墨田区内の技術を活用したい方向けです。



※上記コース内容はあくまでイメージです。コース内容の詳細につきましては、観光協会ホームページでご確認ください。

お問合せ … 一般社団法人墨田区観光協会 工場めぐりツアー担当



Photo by KENJI KAGAWA

まち歩きにプラスアルファ
EVENT & FESTIVAL



※イベントの日程等はお出かけ前に各イベントホームページ等にてご確認ください
※他にもいろいろなおイベントがあります



詳しくはこちら

隅田川七福神めぐり



墨田区無形民俗文化財に登録された年中行事です。御分体を集めたり、御朱印をいただきながら約3kmめぐります。

●三田神社 ●弘福寺 ●長命寺 ●向島百花園 ●白髭神社 ●多聞寺

☎ 墨田区観光協会 03-5608-6951

香梅園梅まつり



江戸時代の梅の名所、小村井梅屋敷を再現した香梅園で、85種120本の梅の木に咲く花を鑑賞できます。

●小村井香取神社境内

☎ 小村井香取神社

<https://koubaien.sakura.ne.jp/koubai/>

墨堤さくらまつり



江戸時代に8代將軍徳川吉宗が整備したとされる桜の名所です。向島芸妓茶屋、模擬店などが出店されます。

●隅田公園

☎ 墨田区観光協会 03-5608-6951

早慶レガッタ



隅田川の春の風物詩となっているボートレースです。3750mのメインレースのほか、多くのレースが繰り広げられます。

●隅田川新大橋上流～桜橋上流

☎ 早慶対校競漕大会運営委員会

<http://the-regatta.com/>

隅田川花火大会

※2021年は10月開催



夏の風物詩として全国的に有名な花火大会です。花火コンクールが行われ、約2万発の花火が打ち上げられます。

●桜橋下流・駒形橋下流

☎ 隅田川花火大会実行委員会
03-5608-1111

すみだ錦糸町
河内音頭大盆踊り



本場河内より“音頭取り”を招き、東日本で唯一開催される河内音頭の盆踊りです。毎年3万人の老若男女が踊ります。

●翌川親水公園特設会場

☎ 実行委員会

<https://www.kinshicho-kawachiondo.jp/>

虫聞きの会



虫の音を楽しむイベント。スズムシなど鳴く虫の展示や、虫を園内に放す放虫式、絵行灯の点灯などを開催します。

●向島百花園

☎ 向島百花園 03-3611-8705

<https://www.tokyo-park.or.jp/profile/>

sumida umi

すみだまつり・ こどもまつり



音楽、芸能、パザーなどが行われるすみだまつりと、子どもたちが楽しめるこどもまつりが同時開催されます。

- 錦糸公園、錦糸町駅北口他

☎ すみだまつり実行委員会 03-5608-6181

すみだストリート ジャズフェスティバル



約30ステージ 約250バンドが登場する入場無料のジャズイベントです。屋外ならではの音色を楽しむことができます。

- すみだ全域

☎ 実行委員会 <https://sumida-jazz.jp/sj/>

吉良祭・元禄市



吉良上野介の家臣たちを供養する慰霊祭。同時に、衣料品や日用雑貨、食品などの露店が並び元禄市も開催されます。

- 本所松坂町公園（吉良邸跡）周辺

☎ 墨田区観光協会 03-5608-6951

すみだへの アクセス

すみだへは多くの鉄道路線が乗り入れているほか、バスや水上バスといった交通手段もあり、好アクセス！
お出かけには、こうした公共交通機関を利用するのがおすすめ。

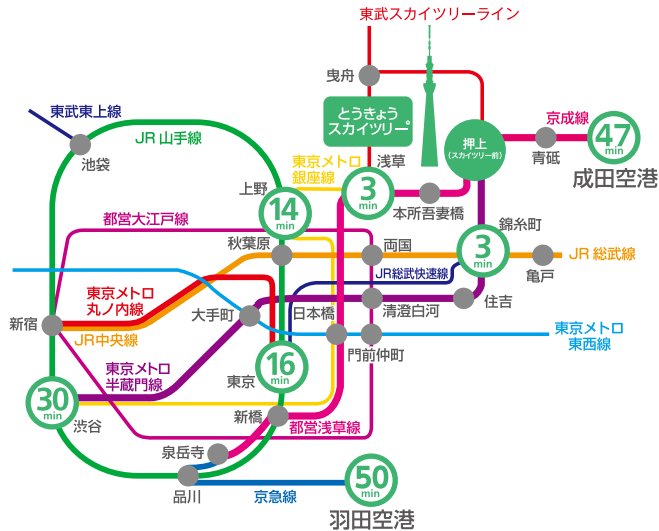

電車

東京スカイツリー®の最寄り駅は、東武スカイツリーライン・東京メトロ半蔵門線・都営浅草線・京成押上線/京成成田スカイアクセス線の4路線が乗り入れる「押上（スカイツリー前）駅」と、同じく東武スカイツリーラインの「とうきょうスカイツリー駅」の2つです。

両駅へは、東京駅から約16分、成田空港から約47分、羽田空港から約50分と主要駅からのアクセスも抜群。渋谷からは半蔵門線が便利です。

バス

区内の移動には、墨田区内循環バス「すみだ百景 すみまらくん・すみりんちゃん」がおすすめ。押上駅を起点に、北西部・北東部・南部の3ルートで運行しています。お手頃な乗り放題の1日乗車券もあります。

区外から都営バスを利用する場合は東京駅丸の内北口発錦糸町行き「S1系統」（土日祝のみ）が便利です。1日4本と本数が少ないため、時刻表を確認してお出かけください。詳しくは <https://tobus.jp/blsys/navi>まで。

船・水上バス

国技館向かいの両国リバーセンターから（公財）東京都公園協会運営の水上バス「東京水辺ライン」が約1時間に1本運航中。両国を出発し、墨田区役所前を通り、浅草、竹芝、お台場を回って両国に戻るコースです。両国リバーセンターから浅草二天門発着場まで約15分、お台場海浜公園発着場までは約1時間15分でアクセス。東京スカイツリー®へは、墨田区役所前が最寄りの発着場で、ここから徒歩約15分で行くこともできます。

すみだギャラリー



撫でると病気が治るとい
言い伝えがあります
(牛嶋神社の撫で牛)



すみだには、
けん玉名人が多いとか!?
(京島・muumu coffee)



和・洋さまざま。おいしい
スイーツもいっぱい
(東京ミズマチ・いちや)



懐かしのコッペパン!
(京島・下町人情キラキラ橋商店街)



ちょっとおすまし。すみだの空を
飛び交う水鳥たち
(開田公園)



ニックネームは
「マモリュウ」
(東京都慰霊堂の妖怪)



すみだが誇る
世界の王!
(墨田区総合体育館内「王貞治コーナー」)



戦前戦後の長屋が
多く残っています
(京島のまち並み)



さすが相撲のまち。お相撲さんの
像がたくさんあります
(両国)

墨田区
一般社団法人 墨田区観光協会

すみだ観光サイト
<https://visit-sumida.jp/>

