TOKYO

조후시관광지도

映画のまち調布
영화의 도시 조후

[한국어판]

교통 안내

조후로 오시는 길

[전철]

- 도시의 중앙을 게이오선이 동서로 횡단하고 게이오 사가미하라선 게이오 다마가와역을 포함한 총 9개 전철역이 있습니다. 신주쿠에서 약 15분(특급)으로 조후역에 도착합니다.

[전철]

- JR선 기치조지역, 미타카역, 무사시사카이역, 무사시코가네이역, 오다큐선 고마에역으로부터 약 30분

[고속버스]

- 주오도(중앙고속도로) 진다이지 버스 정거장 하차, 게이오 버스 또는 오다큐 버스 「주오도 진다이지 바스테이시타」에서 약 10분으로 조후역 등에 도착합니다.

[리무진 버스] ※시간은 표준시간

- 하네다공항~조후역 북쪽출구(직행) : 60~95분
- 나리타공항~조후역 북쪽출구(직행) : 100~130분

헬로 사이클링 (공유 사이클 서비스)

자전거로 자유롭게 이용할 수 있는 서비스. 무료로 회원가입하신 후 바로 이용하실 수 있습니다.

조후시 관광협회

조후시 관광협회는 다양한 매력이 넘치는 관광지인 조후의 관광진흥을 비롯하여, 조후의 산업 발전과 문화 향상을 도모하기 위해 설립되었습니다.

182-8511 조후시 고지마정 2-35-1
TEL 042-481-7183-7184

관광협회 홈페이지 (조후 관광 네비)
https://csa.gr.jp/
가이도어 다언어 관광정보 사이트

@chofushikankoukyoukai　@chofukankou

조후시는 FC도쿄를 응원합니다

2021년 3월 발행

럭비 월드컵에 이어,
도쿄 올림픽·패럴림픽이
조후에 찾아옵니다!

조후시 전도

조후는 [명화의 도시 조후]로 발전해 풍부한 녹색과 샘물의 혜택을 받은 관동지방 굴지의 고찰인 진다이지와, 신센구미 국장이었던 곤도 이사미의 성장 과정을 체감할 수 있는 장소, 게게게의 키타로 등 요괴들을 만날 수 있는 장소 등 다양한 매력이 넘치는 관광 명소가 있습니다.조후의 매력을 기대하며 꼭 방문을해 주십시오!

진다이지 관광안내소

진다이지 참배길
근처에 있는 「진다이지 관광안내소」에서는 진다이지 주변이나 조후의 관광에 관한 문의 등에 응대하고 있습니다. 자원봉사 가이드에 의한 가이드 투어도 무료로 실시하고 있습니다(신청이 필요함). 진다이지 주변을 관광하실 때는 부담없이 들러주세요.

진다이지모도마치 5-12-7선
(게이오 버스「진다이지」버스 정류장 앞)
10:00~15:00
월요일(공휴일인 경우는 다음 평일)
세이 사이클 스테이션

범례

S 출발점	G 종점	게게게의 키타로와 진다이지 코스	
S 출발점	G 종점	경기회장에서 조후역까지 걸어가자!	
◎	시청	㊮	소방서
○	시청 출장소	㊮	소방서 출장소
⊗	학교	⛩	사원
🕮	도서관	⛩	신사
⊗	경찰서	✝	교회
×	파출소·주재소	⛨	병원
〒	우체국	Ⓑ	버스 정거장
ℹ	관광안내소	🚲	세이 사이클 스테이션

※ 최신 정보는 웹로사이클링 공식 홈페이지를 확인하시기 바랍니다.

1 : 14,000
0 100 500m

도립 노가와공원

풍요로운 물과 녹색으로 둘러싸인 면적 약 40만㎡의 광대한 공원. 야조와 곤충, 야초 관찰을 즐길 수 있으며, 잔디 공원, 테니스 코트, 에슬레틱(숲속놀이터) 등이 있습니다.

노미즈 1·2초메

추천 관광 코스

경기회장에서 조후역까지 걸어가자!

- S 아지노모토 스타디움(도쿄 스타디움)
- 1분 보행시간(분)
- 1 무사시노노모리 종합스포츠시설
- 1
- 2 도쿄올림픽 마라톤 반환점 기념비
- 14
- 3 사이코지·곤도 이사미 좌상
- 13
- 4 키타로 광장
- 5
- 5 이온 시네마 시어터스 조후
- 2
- G 조후역

보행거리 약 2.9Km

S 아지노모토 스타디움(도쿄 스타디움)

축구 외 스포츠 이벤트, 콘서트 등에 사용되는 스타디움. 2019년 럭비 월드컵에서는 개회식과 개막전을 포함해 총 8경기가 개최되었습니다. 도쿄 2020 대회에서는 축구, 근대 5종, 7인제 럭비가 열릴 예정입니다.

니시마치 376-3

1 무사시노노모리 종합스포츠시설

2020년 도쿄 올림픽·패럴림픽 등 대형 스포츠 이벤트와 콘서트 등을 개최할 수 있는 다목적 시설입니다.

니시마치 290-11

2 도쿄올림픽 마라톤 반환점 기념비

964년 도쿄 올림픽 마라톤 경기는 고슈가도가 코스였습니다. 이를 기념하여 반환지점에 기념비가 세워져 있습니다.

니시마치 376-3

3 사이코지·곤도 이사미 좌상

2001년 신센구미 국장·곤도 이사미 사후 130년을 기념하여 좌상이 문관에 세워졌습니다.

가미이시와라 1-28-3

4 키타로 광장

2019년에 개원한 광장에는 「게게게의 키타로」등 미즈키 작품에 등장하는 요괴와 캐릭터 조형물, 놀이기구가 설치되어 있습니다.

시모이시와라1-58-5

© Mizuki Productions

5 이온 시네마 시어터스 조후

최첨단 시설을 갖춘 다마 지역 최대급의 시네마 콤플렉스. 전 11개의 상영관·총좌석수 1,672석(그 중 휠체어 20석)을 갖추어, 「영화의 도시 조후」의 랜드마크인 영화관입니다.

고지마정 2-61-1 토리에 게이오 조후 C관

조후시 관광안내소 「누쿠모리 스테이션」

조후시 관광안내소 「누쿠모리 스테이션」은 조후시의 관광 안내·정보 발신의 거점입니다. 조후시를 관광하실 때에는 꼭 들러 주시기 바랍니다.

조후역전 광장(조후역 중앙출구 남쪽)
토·일요일 공휴일 9:00~16:00

주소
영업시간
정기 휴일
입장료

숙박시설 정보

2020년 9월 1일 현재 요금입니다

조후 크레스턴 호텔
조후역 중앙출구 도보 1분
조후 파르코 상층에 위치한 호텔
고지마정 1-38-1
싱글 ¥12,900
더블 ¥16,800~
기타 ¥19,800~

어번 호텔 트윈스 조후
조후역 동쪽출구 도보 1분
전 객실 시몬스 침대와 Wi-Fi 완비, 도쿄 웨스트 호텔 그룹
후다 1-47-4
싱글 ¥5,090~
세미더블 ¥7,030~

호텔 리브맥스 조후 에키마에
조후역 동쪽출구 도보 1분
전 객실 욕실·화장실 별도, 주차장 완비
후다 4-2-6
싱글 ¥5,000~
(요금 변동제)

호텔 노비스 조후
조후역 동쪽출구 도보 1분
전 객실 욕실·화장실 별도, 주차장 완비
후다 4-2-7
싱글 ¥8,600~
더블 ¥13,300~
트윈 ¥16,300

호텔 토요코인 조후 게이오선 후다역
후다역 도보 5분
2019년 11월 오픈. 총 153실 Wi-Fi 완비 · 조식 무료 · 주차장 완비
후다 2-11-1
싱글 ¥6,800~
더블 ¥9,300~
트윈 ¥9,800

조후 어번 호텔
도비타큐역 북쪽출구 도보 7분
아지노모토 스타디움에 가장 가까운 비즈니스 호텔
도비타큐 1-1-25
싱글 ¥6,500~
더블 ¥9,400~
트윈 ¥14,000~
트리플 ¥20,000~

이 지도는 일본 국토지리원장의 승인을 얻어, 同院発行の数値地図(国土基本情報)電子国土基本図(地図情報)及び数値地図(国土基本情報)電子国土基本図(地名情報)を使用した。(承認番号 平28情使、第973号)

지도제작 (株)中央ジオマチックス　東京都板橋区舟渡3丁目15-22 ☎03(3967)1781(代)（不許複製）

진다이지 주변 상세도

진다이지로 오시는 길
조후역 북쪽출구 ⇒ 번 승차장 (홈 ⓒ3)34) → 종점 [진다이지 약 15분
쓰츠지가오카역 북쪽출구 승차장 (홈 ⓒ2)F)21) → 종점 [진다이지 약 15분

조후 팔경

조후 팔경은 1985년에 시계 30주년을 기념하여 시민의 자긍이나 시가 등, 좌우 명소 중에서 뽑히 시중 대표하는 것으로 시민들이 선정한 곳입니다.

- 진다이지와 진다이지 식물공원
- 조후 후도손(부동존)과 고무로 신사의 천년의 등나무
- 사계의 다마가와와 물꽃
- 사네마쓰 공원과 기념관
- 곤도 이사미 사적과 노가와 공원
- 가스미네 신사와 요소인
- 후다텐진과 시장
- 가미이시와라 와카아마 하치만과 하케노 모리

七福神 조후 칠복신

시내에는 「칠복신」을 모시는 7개의 사원이 있습니다.

- 사이코지 다이코쿠텐
- 조소지 호테이손
- 진다이지 비사문텐
- 요소지 주로진
- 다이소지 에비스신
- 기온지 후쿠로쿠주
- 요소인 벤자이텐

버스 노선도

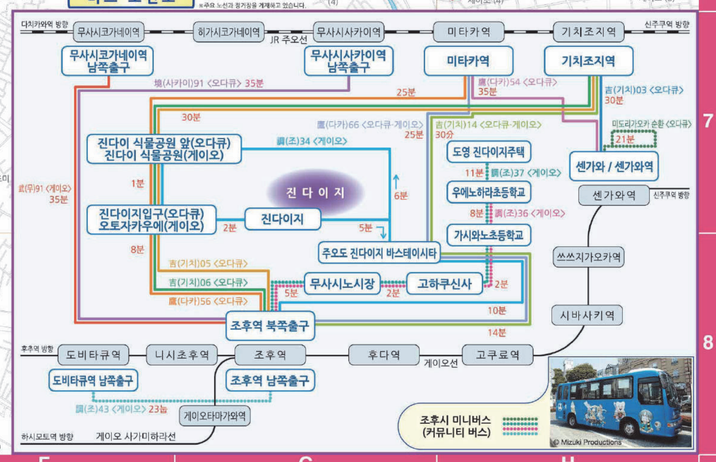

추천 관광 코스

게게게의 키타로와 진다이지 코스

게게게의 키타로·진다이지·자연·역사를 느끼는 길

코스 주변은 요즘 보기 힘든 무사시노의 자연을 회상하게 해 줍니다. 진다이지 문 앞에서 에도시대부터의 명물인 「진다이지 소바」를 맛보고 기념품을 찾는 것도 즐겁거리입니다.

S 조후역
2 ▽ 보행시간(분)
1 텐진 거리
1 ▽
2 다이쇼지
0.5 ▽
3 후다 텐진샤
13 ▽
4 살레시오 신학원
16 ▽
5 오칸자쿠라
6 ▽
6 고하쿠 신사
4 ▽
7 진다이 니기와이노 사토 [조후 도매 센터]
3 ▽
지조인
6 ▽
8 진다이지 수차관
5 ▽
9 도립 진다이 식물공원 수생식물원·진다이지성터
2 ▽
10 진다이지
2 ▽
11 도립 진다이식물공원
5 ▽
12 아오이 신사
13 ▽
13 진다이지 자유광장·야초원
8 ▽
14 기온지
12 ▽
15 고쿠료 신사
4 ▽
16 죠쇼지
2 ▽
G 후다역

20 ▽ 버스를 이용 [国<조>31] [国<조>34] [国<다>56] [武<기치>05] [吉<기치>06] 조후역

20 ▽ 버스를 이용 [丘<오카>21] 쓰쓰지가오카역

보행거리 약 7.6Km

보행거리 약 4.8Km

키타로 맨홀

만화가인 미즈키 시게루의 대표작 [게게게의 키타로]의 캐릭터가 그려진 6종류의 맨홀이 도로에 설치되어 있습니다.

© Mizuki Productions

진다이지 천연온천 [유모리노 사토]

시내에서 처음으로 용출한 온천. 거무스름한 온천물에 몸을 담그면 피부도 마음도 따끈따근, 매끈매끈해집니다.

- 진다이지모토마치 2-12-2
- 10:00～22:00
- 연중무휴
- ¥ [하루 이용권] 어른 1,000엔(일,공휴일 1,100엔) 초등학생 이하 600엔(일,공휴일 650엔)

가니야마 산

산 위에는 캠프장이 있습니다. 시내 거주, 재근, 재학하시는 분은 무료로 대여 (하루 1조)할 수 있습니다.

- 진다이지미나미마치 2-18

조후역 북쪽 제1자전거 주차장&요괴포스트

1 텐진 거리

© Mizuki Productions

조후역 북쪽에 있으며 후다텐진샤 참배 길에 이어지는 상가. 여기에서는 [키타로]와 그 친구들의 기념비를 만날 수 있습니다.

- 후다 1초메

2 다이쇼지

1915년에 3개의 사원이 합쳐서 생긴 [다이쇼지]. 노목이나 경신탑, 지조손 석불과 [상사의 비] 기념비 등이 있습니다.

- 조후가오카 1-22-1

3 후다 텐진샤

약 1940년전에 창건됐다고 알려진 오래된 신사이며, 본전·도요토미 히데요시의 제찰·고마이누는 시지정 문화재로 여겨지고 있습니다. 안쪽의 잡목림에 「게게게의 키타로」가 산다고 그려져 있습니다.

- 조후가오카 1-8-1

4 살레시오 신학원

기리시탄(크리스토스교도)의 역사에서 널리 알려진 키아라 신부의 기구한 운명을 알해주는 영비는 시 지정문화재입니다.

- 후지미정 3-21-12
- 9:00～17:00

5 오칸자쿠라

1962년에 심어진 것으로, 시 보존수로 지정되어 있습니다.

- 조후가오카 3초메

6 고하쿠 신사

시내에서 가장 오래된 건물. 본전은 에도시대 초기에 지어졌습니다. 그 기원을 새긴 당당한 기념비를 볼 수 있습니다.

- 사즈정 1-14-3

7 진다이 니기와이노 사토 [조후 도매 센터]

생선, 경육, 해산물 등 다양한 상점들이 늘어서 있습니다. 하루를 시작할 때 활기찬 시장 분위기를 즐길 수 있습니다.

- 진다이지모토마치 1-11-1
- ※[조후 아사이바타게(야채 밭)]는 연중무휴(18:00까지 영업)
- ※영업시간·휴무일은 점포에 따라 다릅니다.

8 진다이지 수차관

지역 주민들의 운동에 의해 물방앗간의 부활과 전시 회랑 건설이 실현되었습니다.

- 진다이지모토마치 5-10-6
- [4월～10월] 9:30～17:00 [11월～3월] 9:30～16:00
- 월요일 12/29～12/31

9 도립 진다이 식물공원 수생식물원·진다이지성터

수생식물원에서는 다양한 물가 식물을 관찰할 수 있습니다. 진다이지성터는 3개의 연곽식(連郭式) 구조로, 현재도 카라호리(물이 없는 해자), 도루(土塁), 아구라다이(망루대) 등의 유구가 남아 있습니다.

- 진다이지모토마치 2초메
- 9:30～16:30
- 월요일(공휴일인 경우는 다음 평일) 연말연시

10 진다이지

국보

백봉불

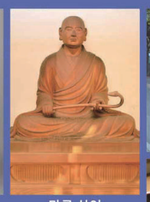

만공 상인

© Mizuki Productions

풍부한 녹지와 용수가 넘치는 관동지방 굴지의 고찰인 진다이지. 기원은 나라시대이며 만공상인에 의해 창건되었다고 합니다. 국보인 백봉불과 국가 중요문화재인 범종 등 귀중한 절의 보물이 안치되어 있습니다.

문전에는 참배객들이 쉬어 갈 수 있는 찻집과 명물인 진다이지 소바(메밀 국수) 가게가 늘어서 있습니다. 또한 키타로 싱풍 전문점인 [키타로 자이에]에는 요괴 캐릭터의 다채로운 메뉴를 즐길 수 있습니다.

11 도립 진다이식물공원

식물공원으로 도쿄도내 최대급의 넓이 (약 48만 ㎡)이며, 약 4,800종, 10만 그루의 식물을 통해서 사계절 내내 즐길 수 있습니다.

- 진다이지모토마치 5-31-10
- 9:30～17:00 (입장은 16:00까지)
- 월요일(공휴일인 경우는 다음 평일) 연말연시
- ¥ 일반 500엔 65살 이상 250엔 중학생 200엔 (도쿄도내에 거주·재학하는 중학생은 무료) 초등학생 이하 무료

12 아오이 신사

진다이지 주변의 총진수(수호신)으로, 높이 약 34m의 느티나무 고목은 시 천연기념물로 지정되어 있습니다.

- 진다이지모토마치 5-17-10

13 진다이지 자유광장·야초원

녹색이 풍부한 자연 명소. 캠프장, 휴식 광장, 반딧불 시내 등이 있습니다.

- 진다이지미나미마치 1-25

◆야초원
- [3월～10월] 10:00～16:00
- [3월～5월] 월요일 공휴일 [6월～10월] 월요일 공휴일 1·3·5째주 토·일요일

14 기온지

729～749년에 창건된 것으로 알려져 있습니다. 이타기키 타이스케에 의해 심어진 [자유의 소나무]가 있습니다.

- 사즈정 2-18-1

15 고쿠료 신사

경내의 대목 등나무는 수령 400～500년. 4월 중순부터 5월 상순에 걸쳐 연보라색 꽃송이가 폭포처는 경관은 놀라울만한 아름다움이며 [천년 등꽃]이라고 불리고 있습니다.

- 고쿠료정 1-7-1

16 죠쇼지

가마쿠라 시대에 창건된 것으로 알려져 [조후 후도손(부동존)]으로써 사람들에게 사랑받고 있습니다.

- 고쿠료정 1-2-8

기타 추천 명소

1 곤도 이사미 생탕지 가미이시와라

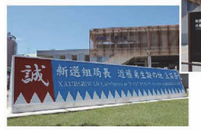

신센구미 국장인 곤도 이사미 탄생지로서 알려진 조후에는 연고지가 점재해 있습니다. 곤도 이사미의 고향을 널리 홍보하고 후세에 전하기 위해 2019년 니시조후 역 앞에 간판을 설치하였습니다.

- 가미이시와라 1-25

2 곤도 이사미 생가 터 B2

현재는 이사미의 목욕물로 사용된 우물만 남아 있습니다. 시의 사적으로 지정되었습니다.

- 노미조 1-6-8

3 류겐지·곤도 이사미 무덤 B2

1644년의 개기된 것으로 알려져 있습니다. 본당 뒤편 무덤에는 곤도 이사미 무덤, 또한 문전에는 곤도 이사미의 흉상이 있습니다.

- 미타카시 오시와 6-3-11

신센구미(新選組) 곤도 이사미

신센구미 국장이었던 곤도 이사미는 분큐 3(1863)년 장군의 상경을 경호하는 로시구미(浪士組)에 응모, 그 후 [미부 로시구미]로 활동했습니다. 그 활약을 인정받아, 신센구미의 군단 이사분고, 국장으로서 낙중(洛中)의 치안유지에 힘을 썼습니다. 신센구미는 겐지원(1864)년, 고소(御所) 화공을 계획했다고 알려진 로시(浪士)를 토벌해, 막부와 조정으로부터 은상(褒賞)을 받았습니다.

4 조후 비행장 B3

800m (길이) × 30m (폭)의 활주로가 있습니다. 혼슈 지방과 이즈 제도를 잇는 항공 노선 거점이 되고 있습니다. 재해시에는 긴급 활동의 거점이 되기도 합니다.

- 니시마치 290-3

5 가구쇼지 C5

만화가·미즈키 시게루 씨가 잠든 묘지. 미즈키는 키타로와 생쥐인간, 기타 요괴들의 석조에 감동했습니다.

- 후지미정 1-35-5

© Mizuki Productions

6 시모이시와라 하치만신사 C5

에도 시대부터 이어진 우부스나기미(수호신)며 사지탈은 시 유형문화재입니다. 만화 「게게게의 키타로」에서는 본전 처마에 네코무스메가 산다고 그려져 있습니다.

- 후지미정 2-1-11

7 가미이시와라 와카야마 하치만신사 B5

전체가 느티나무로 만들어진 본전은 와려한 장식에 격조 높으며, [하게의 녹색]으로 둘덮인 진주(수호신)의 숲은 옛부터 마을 사람들이 자랑하는 경관입니다.

- 시모이시와라 3-5-1

8 향토 박물관 C6

조후의 역사 등에 관한 상설전과 기획전을 실시하고 있습니다.

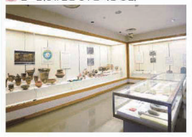

- 고시마정 3-26-2
- 9:00～16:00
- 월요일(공휴일인 경우는 다음 평일)

9 게이오 플로랄 가든 앙제 C6

사계절 다양한 표정을 보이는 자연이 넘치는 유럽풍 정원. 이벤트와 콘서트, 바비큐 (예약제)를 즐길 수 있습니다.

- 다마가와 4-38
- [3월～9월] 10:00～17:30 [10월～2월] 10:00～16:30
- 수요일(공휴일인 경우는 다음 평일) 연말연시 ※4월·5월·10월은 무휴
- ¥ 일반500엔 초·중학생100엔 15인이상 일반단체 400엔 15인이상 어린이단체 80엔
- ※2021년 5월 31일에 영업 종료(BBQ-VILLAGE는 2021년 10월 31일에 영업 종료)

10 도쿄 오바르 게이오카쿠 (게이오카쿠 경륜장) C7

2000년 시드니 올림픽부터 정식 종목이 된 일본에서 시작된 스포츠인 「경륜」경주장. 어린이들이 놀 수 있는 키즈 룸도 있다.

- 다마가와 4-31-1

11 가도카와 다이에이 스튜디오 C6

(※ 시설 견학 불가)

수많은 명작을 낳은 촬영소. 거대한 다이마진(大魔神) 상·부진(武神) 상이 입구에서 맞이하고, 안테나 숍에서는 다양한 상품을 구입할 수 있습니다.

- 다마가와 6-1-1

12 시모후다 유적·향토 박물관 분실 D7

분실에서는 시내에서 발굴된 다양한 유물을 전시하고 있습니다.
본실에 인접한 약 2,600년전의 시모후다 유적(국지정 사적)은 자유롭게 산책할 수 있습니다.

- 후다 6-61
- 9:00～16:00 (사전 예약이 필요함)
- 토·일요일 공휴일 연말연시

13 닛카츠 조후 촬영소 (※ 시설 견학 불가) D7

100년 이상 영화를 계속 제작하고 있는 닛카츠(日活)가 소유하는 촬영소. 이시하라 유지로 등 대스타를 배출했습니다. 현재 5개의 스튜디오가 있고, 매일 새로운 작품이 탄생합니다.

- 소메치 2-8-12

14 조각이 있는 산책 길 D7

조각 9점, 모뉴먼트 1점을 전시하고 있습니다.

- 소메치 2초메

15 소메치 세세라기 산책 길 E7

잡목림과 가로수에 둘러싸인 산책로로, 시민들의 휴식처가 되어 줍니다.

- 고쿠료정 7-13

16 예능 예술 문고 PAL E6

영화, 연극, TV에서 실제로 사용된 소도구를 전시하고 있으며, 기획전도 개최하고 있습니다.

- 고쿠료정 1-30-3 프레스티지 II 81
- 10:00～17:00 (입장은 16:30까지)
- 토·일요일 공휴일 연말연시 ※기타 부정기적으로 휴관할 경우가 있음
- ¥ 일반500엔 고등학생 이하300엔 단체(일반) 20명 이상400엔 단체(초·중) 20명 이상200엔

17 묘쇼인·가스미네 신사 G6

묘쇼인은 미인의 신으로 칠복신의 하나가 되어 있습니다. 가스미네 신사는 농업의 신을 모시고 있습니다.

◆묘쇼인
- 어리마정 2-19-12

◆가스미네 신사
- 어리마정 2-19-13

18 무사코지 사네아쓰 기념관·사네아쓰 공원 G5

무사코지 사네아쓰는 문학, 미술, 사상, 연극 등 폭넓은 분야에서 업적을 남겼습니다. 사네아쓰가 20년간 지낸 저택이 공원이 되어 사계절 자연을 즐길 수 있습니다.

- 와카바정 1-8-30
- 9:00～17:00 (도서실10:00～16:00)
- 월요일(공휴일인 경우는 다음 평일) 연말연시 ※가끔 부정기적으로 휴관할 경우가 있음 ※전시실과 도서실에는 휴실일이 있음 ※휴무일인 경우 공원 내 통과 불가
- ¥ 일반200엔 초·중학생100엔 (사네아쓰 공원은 무료)

19 데라마치 G5

진다이 고등학교 근처에 사찰이 6개 있습니다. 모두 1923년 관동대지진으로 이재하고 이전해 온 것입니다.

- 와카바정 1초메

20 센가와 극장·도쿄 아트 뮤지엄 G4

세계적으로 유명한 건축가인 안도 타다오 씨가 설계한 건물이 계속됩니다.

◆센가와 극장
- 센가와정 1-21-5
- 9:00～22:00 (접수는 19:00까지)
- 3째주 월요일(공휴일인 경우는 다음 평일) 연말연시 ※기타 부정기적으로 휴관할 경우가 있음

◆도쿄 아트 뮤지엄
- 센가와정 1-25-1
- 11:00～18:30 (입장은 18:00까지)
- 월·화·수요일 연말연시
- ¥ 일반500엔 고등학생·대학생400엔 초·중학생300엔

21 쇼오지 G4

행복 장수, 가정 원만의 신으로 주로인이 안치되어 있으며, 칠복신의 하나가 됩니다.

- 센가와정 3-7-1

22 마요테라스 G4

1925년에 쿠피가 일본에서 처음으로 제조·판매한 마요네즈. 마요테라스에서는 마요네즈의 역사, 맛의 비밀 등을 체험할 수 있습니다.

- 센가와정 2-5-7 센가와 큐포트
- 9:30～17:00
- 토·일요일 공휴일 ※기타 임시 휴관 및 토요일 임시 개관을 할 경우도 있음
- ¥ 무료
- ! 완전 예약제 (인터넷 또는 전화로 접수)

23 JAXA(조후 항공우주센터) E2

항공우주 분야의 연구개발을 실시하는 기관. 비행 실험에서 사용한 [소형 초음속 실험기]와 모의비행 조종을 할 수 있는 [스페이스 미션 시뮬레이터]등이 있습니다.

- 진다이지히가시마치 7-44-1
- 10:00～17:00 (전시실)
- 토·일요일 공휴일 연말연시
- ¥ 무료

영화의 도시 조후

조후시는 영화 산업과 함께 시대를 걸어 왔습니다. 쇼와 30년대(1955～65년쯤)에는 시내에 3개의 영화 촬영소가 있으며, 수많은 명작과 스타가 여기 조후 땅에서 탄생했습니다.
현재도 2개의 영화 촬영소 등 많은 영화·영상 관련 기업이 집적하고 있으며, 지역 특성을 살려 영화를 [만든다·즐긴다·배운다]를 키워드로 삼아 다양한 이벤트와 활동을 실시합니다.
조후시에 위치했던 닛카쓰 촬영소에서 활약하고 많은 공적을 남긴 남녀배우 각 30명과 감독 4명 등 총 64명이 협력해 주신 「영화의 도시」만의 특색이 있는 손도장입니다.

「영화의 도시 조후」 응원 캐릭터 기초라

미즈키 만화가 태어난 도시 조후

조후시에 50년 이상 거주하며 명예시민이 된 만화가 미즈키 시게루 씨.
수많은 인기 만화를 세상에 낳아, 특이한 세계와 요괴들을 독특한 감성으로 그려 왔습니다. 2015년 이승에서의 생애를 마감했지만, 지금은 지 세상에서 요괴들과의 생활을 즐기고 있을지도 모릅니다.
조후 곳곳에서 그의 대표작인 [게게게의 키타로]의 캐릭터들을 만날 수 있습니다.
기일 11월 30일 (게게게 기일)은 미즈키 시게루 씨 추모 행사가 개최됩니다.

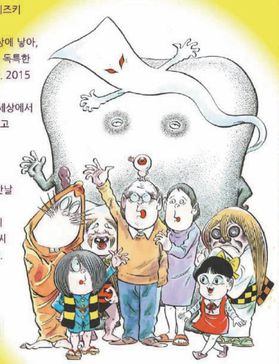

© Mizuki Productions

이벤트 정보 등

조후 칠복신 탐방

칠복신을 모시는 시내 7사원을 도보로 둘러보는 신년 복 기원 행사.

- 1월 1일～7일

진다이지 사계절 일본 이벤트

봄의 「달마시장」, 여름의 「지넉 남량 모임」, 가을의 「메밀 축제」등 계절을 느낄 수 있는 일본 색깔의 이벤트를 개최하고 있습니다.

- 부정기적

영화의 도시 조후 불꽃

30년 이상의 역사를 자랑하는 지역 굴지의 불꽃 놀이. 다마가와 강의 웅대한 자연을 배경으로 화려한 불꽃이 한여름의 밤하늘에 다채롭게 수놓인다. 불꽃과 음악의 콜라보인 이 명물 프로그램은 사람들의 시선을 붙잡는다.

- 부정기적

영화의 도시 조후 시네마 페스티벌

일본영화를 뒷받침 해 온 기술자들에게 스포트라이트를 비추는 영화 축제. 이와 관련된 작품 상영, 토크 이벤트, 영화·영상 관련 전시와 강좌, 워크숍 등도 개최합니다.

- 2월

Oh!! [신] 도전

아주 매운 음식에 도전하는 이벤트. 도전한 메뉴 수에 따라 기념품을 드립니다.

- 부정기적

데카모리(초곱빼기) 워크 랠리

시내 음식점에서 제공하는 데카모리(초곱빼기) 메뉴(3.5인분 이상)에 도전하면서 관광 명소를 둘러싼 워크 랠리 이벤트. 도전한 메뉴 수에 따라 경품을 선물합니다.

- 부정기적

조후시 관광 자원봉사 가이드

진다이지 주변의 가이드 투어를 무료로 실시합니다.

- 10:00～15:00
- 월요일(공휴일인 경우는 다음 평일) 연말연시
- https://csa.gr.jp/contents/2145