

약 300점포 이상

웰컴 슝

외국인이 안심하고 음식/쇼핑/관광/숙박에 이용할 수 있는 점포/숙박시설에 이 스티커가 붙어 있습니다. 꼭 이용해 주세요.



웰컴 슝이 스티커가 표시되어 있습니다.

약 300곳

오모타구 거리의 관광안내소

관광지도/팸플릿을 배포하거나 주변 안내를 해 드리는 등 관광객에게 거리의 정보를 제공하는 점포/숙박시설 등입니다.



오모타구 거리의 관광안내소 이 스티커가 표시되어 있습니다.

더 알고 싶!

오모타구 공식 관광 사이트

**OTA CITY**  
진정한 일본을 발견해 보세요  
<https://ota-tokyo.com/ko/>

최신 뉴스

추천 루트

숙박시설

음식점

이벤트

긴급 시 정보

오모타구의 지금을 전해 드립니다! (영어)

visit ota city



무료 공중무선 LAN  
[ OTA CITY FREE Wi-Fi ]



방일 외국인 여행객에게 인터넷 접속 환경을 제공하고, 오모타구의 볼거리를 소개하기 위해 공중무선 LAN 서비스를 구내 곳곳에서 실시하고 있습니다. 누구라도 무료로 이용할 수 있습니다.

쇼핑

아트레 오모리에 어서 오십시오!

쇼핑에서 식사까지, 아트레 오모리에서 즐거운 하루를!

푸드 & 스위트

뷰티 & 서비스

ATRE OMORI

<http://www.atre.co.jp/store/omori>

TEL.03-3763-3351 (대)

[영업 시간] 1~4F/AM10:00~PM9:00 5F 레스토랑/AM11:00~PM10:30

\* 일부 영업 시간이 다른 층이 있습니다.

きらめく街、  
ときめく暮らしの、  
はじまりに。

atré  
OMORI

광고

2021년 2월 발행

무료 배포

TOKYO

OTA CITY

가이드북

진정한 일본을 발견해 보세요



# 오오타구에 잘 오셨습니다

## 일본 고유의 풍경이 지금도 남아 있는 도쿄의 관문

도쿄의 하늘 관문 하네다공항이 있는 오오타구에는 다양한 일본의 풍경이 있습니다. 유서 깊은 신사와 불각, 일본인의 생활을 체험할 수 있는 상점가와 대중목욕탕, 물과 녹음의 휴식 공간이 있는 공원, 그리고 전세계에 자랑하는 수많은 장인 기술을 지니고 있는 소규모 공장 등... 공항에서 바로 갈 수 있는 오오타구에서 일본 고유의 풍경을 찾아 보는 여행, 어떠세요?



Ota City official PR Character  
**Hanepyon**



이 가이드의 정보는 발행 당시의 정보입니다. 시설이나 점포 영업시간 등은 미리 확인하시기 바랍니다.

☎ 전화    💰 요금    🕒 영업 시간    ✖ 정기 휴무    📍 교통    📍 주소

空

TOKYO  
OTA  
CITY  
GUIDE BOOK

## 하늘의 관문 하네다공항

### 01 | 전망 데크 G-5 H-5

공항 내에 있는 3곳의 전망 데크는 바라보는 방향이나 위치가 다르기 때문에 도쿄 스카이트리, 도쿄 만, 가와사키 공항군 등 보이는 풍경도 각각 다릅니다. 멋진 야경도 즐길 수 있습니다.

- 6:30~22:00  
제3여객터미널 24시간 개장
- 제1여객터미널 6층과 옥상  
제2여객터미널 5층  
제3여객터미널 5층
- ※날씨 사정으로 변경되는 경우도 있습니다



©TIAT

### 02 | 에도 거리 G-5

“일본”과 “에도(도쿄의 옛 지명)”를 테마로 한 이곳은 에도의 거리를 멋지게 재현. 일본의 유명한 음식점이나 술이 약 40점포 집결해 있습니다.

- 하네다공항 제3여객터미널

### 03 | 플라네타륨 스타리 카페 G-5

돛 천에 펼쳐지는 아름다운 별빛을 바라보면서 식사와 드링크를 즐길 수 있습니다.

- 03-6428-0694 ● 영업 시간 7:00~23:00  
상영 시간 11:00~17:00, 17:30~23:00
- 대인(중학생 이상) 530엔/어린이(2세 이상) 310엔
- ※별도로 윈 드링크 주문제
- 하네다공항 제3여객터미널 5층



©TIAT



제1여객터미널 전망 데크에서는 후지산이 보인다



하네다공항에서  
살 수 있다!

### 재미있는 자동판매기&캡슐토이

일본에는 재미있는 자동판매기가 많습니다. 비행기 탑승 전에 남은 잔돈으로 장난감이나 상품을 구매할 수 있어요!



### 도쿄 피규어 캡슐토이

도청 청사나 스모 선수 등

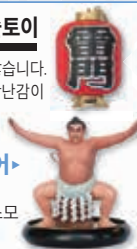

©TIAT

### 목패도 살 수 있다!

항공권을 본뜬 나무패는 소원을 적어서 걸어두거나 기념품으로 가져가도 좋다.

### HANEDA INNOVATION CITY F-5

“HANEDA INNOVATION CITY”는 상점과 오피스 등으로 이루어진 대규모 복합시설입니다.



사진 제공: 하네다 미라이 개발(주)

### 족욕 스카이 데크

무료로 이용할 수 있는 족욕 시설입니다. 비행기를 가까이서 볼 수도 있습니다. 이용시간 5:30~23:30

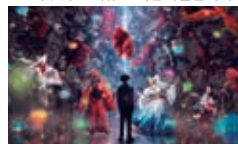

### 하네다 데지마 | DEJIMA by 1→10

MR 기술을 구사해 새로운 형식으로 일본문화를 접할 수 있는 체험형 상업시설입니다.

### 04 | 마켓 플레이스 H-5

다양한 전문점이 집결한 공항백화점에서 본격적인 쇼핑을 즐길 수 있습니다.

- 하네다공항 제1여객터미널

요지야 카페의 카푸치노▶

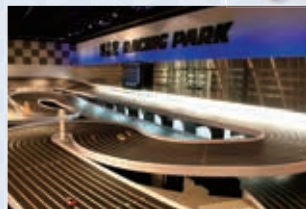

### 05 | 하쿠힌칸 TOY PARK G-5 하네다공항점

전장 약 50m의 일본 최대급 슬롯카 세팅과 세계 각국의 비행기 모형, 국기 키홀더 등 공항 특유의 상품도 다수 갖추고 있습니다.

- 03-6428-0300
- 9:00~22:00
- 연중무휴
- 하네다공항 제3여객터미널 5층



보탑

C-3

07 | 이케가미 혼몬지 절

700년 이상의 역사를 자랑하는 일련종의 대본산. 조용하고 광대한 경내에는 간토 지방에서 가장 오래된 것으로 알려진 오층탑과 보탑이 서 있으며, 일본의 정서가 배어 있습니다. 봄에는 벚꽃도 아름답습니다.

☎ 03-3752-2331

🕒 경내 자유

📍 도큐 이케가미선 이케가미역에서 도보 10분  
도메이 아사쿠사선 니시마고메역에서 도보 12분

🚗 오오타구 이케가미 1-1-1

08 | 아나모리 이나리 신사 F-5

많은 여우를 모시고 있는 이 신사는 재물복, 상업 번창, 여행 안전에 효험이 있다고 합니다. 무수한 도리이(신사 정문)가 타널처럼 늘 어선 센본 도리이도 볼 수 있습니다.

☎ 03-3741-0809

📍 게이큐 공항선

아나모리이나리역에서 도보 3분

🚗 오오타구 하네다 5-2-7

이나리 여우

논밭의 작물에 피해를 주는 쥐를 잡아먹는 여우는 농업의 신 오이나리사마의 사자로 숭배받고 있습니다.



09 | 하네다 신사 E-5

약 800년 전에 창건되어 에도시대(1603-1868)에는 쇼군(에도막부의 최고 권력자)이 참배하러 올 정도로 열렬한 신앙을 모았습니다. 현재는 많은 항공사 관계자가 운항안전과 항공안전을 기원하기 위해 방문하고 있습니다.

☎ 03-3741-0023

📍 게이큐 공항선 오토리이역에서 도보 10분

🚗 오오타구 혼하네다 3-9-12

에마

비행기와 도리이가 그려진 여행안전 기원 에마(소원을 적는 나무판)





10 | 도쿄항 들새 공원 [F-3]

숲과 갯벌에 둘러싸여 자연이 풍요로운 물가 공원은 산책하기에 좋습니다. 연간 120종 전후의 들새를 관찰할 수 있습니다.

- ☎ 03-3799-5031
- 🕒 2월~10월 9:00~17:00/11월~1월 9:00~16:30 ※폐장 시간 30분 전에 입장 접수 마감
- ⊗ 매주 월요일(월요일이 공휴일 또는 도민의 날인 경우는 다음 화요일 휴무), 연말연시
- 📍 도쿄 모노레일 유통센터역에서 도보 15분
- 📍 오오타구 토우카이 3-1

11 | 오오모리 후루사토노 하마베 공원 [E-3]

아름다운 백사장으로 특히 유명하며, 도쿄에서 유일한 구립 해변공원입니다. 해변에서 물놀이를 즐기거나 원내를 산책하면서 고향의 바닷바람을 만끽해 주십시오. 옆에는 오오모리 김향토관 있습니다.

- ☎ 03-3768-6204
- 🕒 5:30~21:00
- 📍 게이큐선 오오모리마치역에서 도보 15분
- 📍 게이큐선 헤이와지마역에서 도보 15분
- 📍 오오타구 후루사토노하마베코엔 1-1

오오모리 김 향토관



12 | 도큐 플라자 카마타 카마타엔 [D-4]

심볼인 "행복의 관람차"는 도쿄에서 유일한 옥상 관람차로서 40년 이상 사랑받고 있습니다. 또한 트램펄린이나 전철 모양의 탈것 등 어린이들이 즐기는 어트랙션이 있습니다.

- ☎ 03-3733-3281
- 🕒 옥상 10:00~18:00 12월 1일~2월(말일은 17:00까지)
- 📍 JR/도큐 이케가미선/다마가와선 카마타역 직결
- 📍 오오타구 니시카마타 7-69-1 도큐 플라자 카마타



가쓰 가이슈 기념관

13 | 센조쿠이케 공원 [C-2]

에도시대의 우키요에(풍속화)에도 등장하는, 도쿄 굴지의 넓이를 자랑하는 연못입니다. 연못가에는 신사와 사원, 일본식 다리 등이 있으며, 산책을 즐길 수 있습니다. 봄에는 벚꽃이, 가을에는 단풍이 아름다운 곳입니다.

- 📍 도큐 이케가미선 센조쿠이케역에서 도보 2분
- 📍 오오타구 미나미센조쿠 2-14-5



일본인의 생활을 체험  
서민거리 산책

우메야시키 지역

고로케

감자를 으개서 튀김옷을 얹혀 기름에 튀긴 것. 쇠고기 고로케, 야채 고로케 등 그 맛도 다양하다.



아채튀김

어패류와 야채를 잘게 썰어 튀김옷으로 মোয়া서 튀긴 덴푸라의 일종.



상점가는 일본인이 일상적으로 쇼핑을 하는 생활의 장입니다. 싸고, 맛있고, 소박한, 평소에 일본인이 즐겨 먹는 음식이 많습니다. 일본의 서민적인 맛을 즐겨 보세요.



크림 한창중

일본과자 중 하나인 모나카는 합쌀가루나 밀가루로 만든 외피 안에 팥소를 넣은 샌드위치 스타일의 과자입니다. 팥소 외에도 아이스크림 등과 같은 다양한 속재료를 넣기도 합니다.

센로쿠야 카페  
(크림 한창중)

숫불구이 핫카이  
(닭꼬치)

미트숍 유키야  
(반찬)

오오코시  
(반찬)

야쓰메야 마쓰모토  
(장어)

닭꼬치

닭고기를 꼬챙이에 꽂아서 소금이나 소스 등 각 가게 특유의 맛으로 구워낸다. 허벅지살, 날개, 껍질, 내장 등 닭의 다양한 부위를 먹을 수 있는 서민의 대표적인 맛.



그 외에도 기타구에는  
상점가가 많습니다

코우지야 지역

서민거리의 정서가 넘치는 상점가

아이카와야  
가마보코점

코우지야역

게이큐 공항선

고기 오타야

헤이와지마 지역

구 도카이도 가도의 모습이 남아 있다

헤이와지마역

아지사이(반찬)

모치진(일본과자)

오오모리마치역

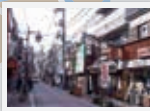

조우시키 지역

가장 크고 변화한 상점가의 하나

고기 미조구치

고기 이노세

조우시키역

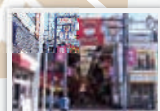

식사도 맛있고, 술도 마실 수 있다!  
선술집이 모여 있는 골목길

버번 로드

Upper House 카마타점 [P22 B-1]

본고장 영국의 맛, 간편 메뉴 Fish&Chips는 도쿄에서 가장 맛있다고 평가받는 일품

- ☎ 03-3737-0016
- ① [월-목] 17:00-24:00(주문 마감 23:00)  
[금/공휴일 전날] 17:00-26:00(주문 마감 25:00)  
[토] 14:00-26:00(주문 마감 25:00)  
[일/공휴일] 14:00-24:00(주문 마감 23:00)
- ② 카마타 도큐 플라자 별관 1F 구이다오에 요코초 안
- ③ 오오타구 니시카마타 7-69-1



バーボンロード



돼지구이 부타반초 [P22 B-1]

쇼와시대(1926-1989)의 가정적인 분위기에서 조용하게 서서 한잔 할 수 있는 술집

- ☎ 03-3739-7058
- ① 평일 16:00-24:00(주문 마감 23:00)  
토/일/공휴일 14:00-23:00(주문 마감 22:30)
- ② 연중 무휴
- ③ 오오타구 니시카마타 7-63-6

상점이 즐기는  
방법



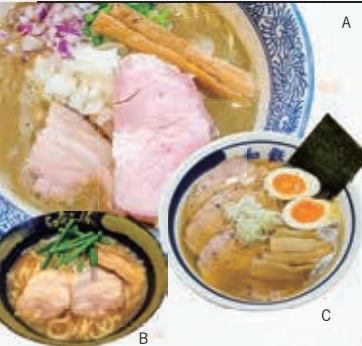

중화요리를 기원으로 한 면요리로 일본에서 독자적으로 진화한 라면은 면, 스프 그리고 토펙 등으로 다양한 맛을 즐길 수 있습니다.

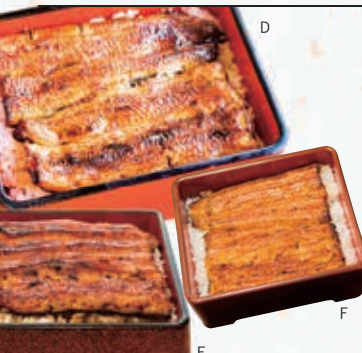

장어를 퍼서 매콤달콤한 양념장을 발라 숯불구이로 한 것을 밥 위에 올린 요리. 양념은 데리야키 소스와 같은 맛으로 밥과 잘 어울린다.

Hidamari 카페

- ☎ 03-6715-7711
- 🕒 11:30~14:00, 17:00~20:30(주문 마감)
- 🍽️ 식재료가 없어지는대로 종료
- ⓧ 월요일, 일/공휴일
- 📍 오오타구 카마타 4-31-1 카마타 코포 2



P23 C-2

YILDIZ Turkish

- ☎ 03-6424-9797
- 🕒 11:30~14:30(주문 마감), 17:00~22:30(주문 마감)
- ⓧ 화요일
- 📍 오타구 가마타 5-18-3 Nol 다이오 빌딩 2층



P22 B-1

하누만

- ☎ 03-3751-8488
- 🕒 11:00~15:00, 17:00~23:00
- ⓧ 무휴
- 📍 오오타구 이케가미 4-31-18

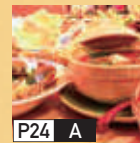

P24 A

로사니

- ☎ 03-5700-1556
- 🕒 11:00~15:00, 17:00~23:00 (토/일/공휴일 11:00~23:00)
- ⓧ 첫째, 셋째 목요일
- 📍 오오타구 이케가미 6-5-9 라토루 빌딩 1F



P24 A

돈가스

G. 돈가스 지네포

P24 E

- ☎ 03-5700-5330
- 🕒 11:30~14:30(주문 마감), 17:00~21:30(주문 마감)
- ⓧ 수요일 📍 오오타구 쿠가하라 4-19-24

H. 돈가스 아오키

P22 B-2

- ☎ 03-3739-4231 🕒 11:00~14:00, 17:00~21:00
- ⓧ 일/월요일
- 📍 오오타구 카마타 5-43-7 로열 하이츠 카마타 102

I. 돈가스 다쓰미

P22 B-1

- ☎ 03-3731-3216
- 🕒 11:30~14:30, 17:30~21:30
- ⓧ 일요일 📍 오오타구 니시카마타 7-48-8 루미에르 히커리 1F

라면

A. 말치국물 스켄멘 미야모토

P22 B-1

- ☎ 03-5703-0213
- 🕒 11:00~15:00, 18:00~21:00
- ⓧ 일요일 📍 오오타구 니시카마타 7-8-1

B. 맛있는 고기와 면의 가게 요네야

P24 A

- ☎ 03-3751-3050
- 🕒 11:00~13:45(주문 마감), 17:00~21:30(주문 마감)
- ⓧ 수요일 📍 오오타구 이케가미 3-35-7

C. 일본풍 라면 와테쓰

P22 B-1

- ☎ 03-5703-5021
- 🕒 11:00~25:30 ⓧ 무휴
- 📍 오오타구 카마타 5-19-1 Rikamu6 빌딩 1F

장어덮밥

D. 스즈키 가바야키템

P22 A-1

- 🕒 11:30~20:30(주문 마감)
- 📍 화요일
- 📍 오오타구 니시카마타 7-63-2

E. 장어 와카마쓰

P23 D-2

- ☎ 03-3734-8620
- 🕒 11:00~14:00, 17:00~21:00
- ⓧ 화요일 📍 오오타구 미나미카마타 1-22-6

F. 하세가와

P24 G

- ☎ 03-3761-5282
- 🕒 11:30~14:00, 17:00~20:30(주문 마감)
- ⓧ 수요일 📍 오오타구 오모리니시 2-4-4

날개 달린 만두

J. 중국요리 환영

P22 B-2

- ☎ 03-3730-7811
- 🕒 11:30~14:00, 17:00~22:30(주문 마감)
- ⓧ 연말연시 휴무 📍 오오타구 카마타 5-13-26

K. 중국 다렌 요리 곤파루 본관

P23 C-2

- ☎ 03-3737-5841 🕒 11:30~22:30(주문 마감)
- ⓧ 연중 무휴
- 📍 오오타구 카마타 4-5-6 프로스페리아 빌딩 1F・2F

L. 니하오 별관

P23 C-2

- ☎ 03-3734-2180 🕒 11:30~14:00, 17:00~24:00
- ⓧ 연중 무휴 📍 오오타구 가마타 4-25-7 하네사우 빌딩 B1F

중화요리가 기원이지만 일본의 만두는 군만두가 주류. 날개 달린 만두는 가마타에서 탄생했으며, 날개라 불리는 바삭바삭한 얇은 껍질이 특징.

일본요리

M. 덴푸라 덴미

P22 B-1

- ☎ 03-3733-8960
- 🕒 11:30~14:00, 17:00~21:30(일/공휴일 21:00까지)
- ⓧ 월요일 📍 오오타구 니시카마타 7초메 32-3 매콤 아스트리아 1F

N. 다카사고 스시

P24 D

- ☎ 03-3729-0842
- 🕒 11:00~14:00, 17:00~22:00
- ⓧ 화/수요일 📍 오오타구 히가시유키가야 5-9-2

O. 센류

P24 F

- ☎ 03-3766-3775
- 🕒 11:30~14:00, 17:00~20:00(토요일은 런치만)
- ⓧ 일/공휴일 📍 오오타구 오모리니시 4-12-23

오오타구의  
스위트&카페



**A** 파티스리 나오히라의  
"푸딩 알라모드"

커스터드 푸딩에 계절의 과일이 듬뿍 들어 있습니다.

- ☎ 03-6424-5033
- 🕒 10:00~20:00
- ✖ 첫째 화요일
- 📍 오오타구 카마타 2-18-22 TAC 빌딩 1F

**P23 C-1**

**B** 마사렐로 몬스터의  
"애니멀 케이크"

토끼 케이크나 곰 케이크 등 보기에도 사랑스러운 미니 케이크가 가득.

- ☎ 03-3298-7654
- 🕒 10:00~20:00
- ✖ 월요일(공휴일인 경우는 영업)
- 📍 오오타구 오모리니시 3-7-26

**P24 G**

**C** 일본과자집 기요노의  
"기세쓰노 네리키리"

하얀 팔소에 쓰쿠네고구마를 이겨 넣어 반죽한 다음에 자연소재로 물들인 네리키리 팔소로 계절의 꽃과 풍물을 표현합니다.

- ☎ 03-3731-2320
- 🕒 10:00~19:30(공휴일은 18:00까지)
- ✖ 수/일요일, 비정기 휴무
- 📍 오오타구 카마다촌초 1-7-5

**P22 B-2**

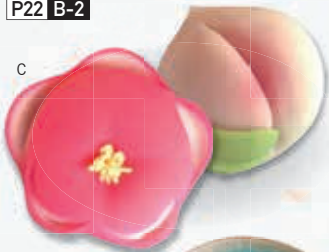

D



©MIHO

**D** Wagashi Asobi의  
"드라이후르츠 양갱"

향기 좋고 깔끔한 단맛을 지닌 양갱에 딸기와 무화과, 호두 등의 드라이후르츠가 알알이 들어 있습니다.

- ☎ 03-3748-3539
- 🕒 10:00~17:00
- ✖ 비정기 휴무
- 📍 오오타구 가미이케다이 1-16-2

**P24 C**

**E** 모치진의  
"아베카와모치"

한 입 크기의 떡을 콩가루와 흑미를 곁들여 먹는, 보기 드문 스타일의 아베카와모치 떡입니다.

- ☎ 03-3761-6196
- 🕒 9:00~19:00
- ✖ 화요일
- 📍 오오타구 오모리히가시 1-4-3

**P24 G**



느긋하게 쉴 수  
있는 카페 시간

고민가 카페  
렌게쓰 **P24 A**

1933년에 세워진 건물로 원래의 일본 메일국수집을 다시 꾸민 고민가 카페. 쇼와시대(1926-1989)의 그리운 옛날로 시간을 행을 한 듯한 분위기를 연출합니다. 식사도 가능하며, 케이크나 호지차 푸딩 등 카페 타임을 즐길 수 있는 디저트 메뉴도 다양합니다.

- ☎ 03-6410-5469
- 🕒 11:30~17:30(주분 마감)
- ✖ 화/수요일
- 📍 오오타구 이케가미 2-20-11



혼몬지 절 참배길에 살짝 방문하고 싶다



레피도르 **P24 B**

40년 이상 현지 주민들의 사랑을 독차지해 온 양과자점. 계절의 오리진 케이크와 쿠키 등 신선한 엄선 소재로 만든 과자를 판매하고 있습니다. 2층 카페에서는 큰 창문으로 바깥 풍경을 즐기면서 제철 스위트를 맛볼 수 있습니다.

- ☎ 03-3722-0141
- 🕒 9:00~19:00
- (카페는 9:30~18:30)
- ✖ 수요일
- 📍 오오타구 덴엔초후 3-24-14



가을에는 단풍으로 더 아름다워지는 은행나무 가로수 바로 옆 위치



여행의 피로를 달래자  
대중목욕탕/온천

요금  
470엔

2019년 10월 현재



A

목욕탕의 벽화를 즐기자

A. 하스누마 온천

- ☎ 03-3734-0081
- 🕒 15:00~24:00
- ☒ 화요일
- 📍 오오타구 니시카마타 6-16-11

B. 타이쇼-유

- ☎ 03-3731-6944
- 🕒 16:00~23:30
- ☒ 금요일
- 📍 오타구 히가시카마타 1-21-6



B

새까만 물이 미인 온천?  
구로유

오오타구에는 '구로유(검은 온천)'라 불리는 천연온천이 솟아오르고 있으며, 대중목욕탕에서도 즐길 수 있는 곳이 있습니다. 태고적 식물이 탄화한 성분을 포함한 새까만 온천수는 세계적으로도 귀중한 물이며, 피부 미용 효과가 있다고 합니다.

대중목욕탕 이용  
방법은 이쪽



금붕어와 구로유!

수조의 금붕어를 바라보면서  
구로유 온천을 즐기다

C. 카이세이-유

- ☎ 03-3731-7078
- 🕒 15:00~24:00
- ☒ 금요일
- 📍 오오타구 니시카마타 5-10-5

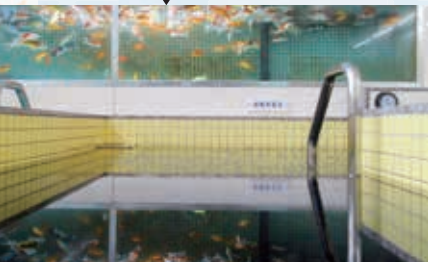

C

"신전 양식"의 건축미

"미야즈쿠리"란 사원 양식의  
건축물을 말합니다.



D

D. 묘진-유

- ☎ 03-3729-2526
- 🕒 16:00~22:00
- ☒ 5일, 15일, 25일(일요일/공휴일인 경우는 다음날)
- 📍 오오타구 미나미유키가야 5-14-7



E

욕소에서 나와 느긋하게 휴식

노래방과 식당 등도 있습니다.

E. 사쿠라칸

- ☎ 03-3754-2637
- 🕒 12:00~25:00/토/일/공휴일 10:00~25:00
- ☒ 무휴
- 📍 오오타구 이케가미 6-35-5

노천탕

F. 테루노-유

- ☎ 03-3739-5527
- 🕒 15:00~23:00
- 토/일/공휴일 10:00~23:00
- ☒ 목요일
- 📍 오오타구 나카로쿠고우 3-23-6



F



대중목욕탕에 대해 더  
자세히 알고 싶은 분은 이쪽!  
大田浴場連合会  
Ota Sentō Association



하네다공항에도  
가깝고, 심야 새벽  
한정의 픽업  
플랜도 있습니다  
(예약제)



천연온천 헤이와지마

2019년 3월 리뉴얼 오픈! 지하 2,000미터에서 하루 150톤 용출되는 천연온천과 고농도 탄산천을 비롯해 암반욕(남녀 공용/여성 전용), 여행가방 보관함, 전관 무료 Wi-Fi 서비스도 갖추고 있습니다.

- ☎ 03-3768-9121
- 🕒 평일 2,000엔 / 토·일·공휴일 2,300엔
- 🕒 24시간 영업
- ☒ 무휴
- 📍 게이큐선 헤이와지마역 또는 JR 오모리역에서 원코인 버스(100엔)
- 📍 오오타구 헤이와지마 1-1-1 빅런 헤이와지마 2층

和

일본의 마음을 느끼다  
일본 체험

TOKYO  
OTA  
CITY  
GUIDE BOOK



### 오오타구 관광정보센터 D-4

오오타구 관광정보센터에서는 일상생활권에 있는 관광 안내소 특유의 지역 밀착형 문화 체험을 할 수 있습니다. 방문할 때마다 새로운 발견이 있는 오오타구에서 가장 빛나는 여행의 시간을 제공해 드립니다.

☎ 03-6424-7288 ☎ 9:00~21:00 ♻️연중 무휴  
📍 오오타구 카마타 4-50-11  
윙키친 게이큐 카마타 M2F

문화체험 예약은 이쪽



### 유료 체험



### 다도 체험

다도란 전통적인 예절에 따라 손님에게 차를 대접하는 것을 말합니다. 정통 다다미 일본방에서 마음을 가라앉히고 차를 드실 수 있습니다. 차와 함께 나오는 일본과자의 맛도 즐겨 주세요.

체험 시간: 약 60분  
요금: 3,500엔  
개최 시간: 10:00~18:00  
예약: 필수



### 의상 착용 체험

아름다운 기모노를 즐기실 수 있도록 형형색색의 후리소데나 기모노를 갖추고 있습니다. 어린이 사이즈도 있습니다.

### 의상 착용 한정 코스

센터 내에서 착용만 하고 외출은 하지 않는 60분 코스입니다.  
체험 시간: 약 60분/요금: 3,500엔  
개최 시간: 10:00~18:00/예약: 필수

### 신사 참배 코스

가까운 신사에 가서 참배를 하고 센터까지 돌아오는 90분 코스입니다.  
체험 시간: 약 90분/요금: 4,500엔  
개최 시간: 10:00~18:00/예약: 필수

**꽃꽂이 체험** 사계절의 풀나무나 꽃을 꽃병에 꽂고 그 아름다움을 감상합니다.

**만화 체험** 만화 제작 공정의 일부를 체험할 수 있습니다.

**서예 체험** 붓과 먹물로 글을 아름답게 쓰는 예술을 체험합니다.

### 무료 체험

**종이접기 체험** 정사각형 종이 1장을 접어서 다양한 형태를 만듭니다.

**일본소품 만들기 체험** 다다미 컵받침이나 책갈피 만들기, 문양 만들기 놀이 등을 할 수 있습니다.

**일본의 놀이 체험** 일본에 전해져 내려오는 전통적인 놀이를 체험합니다.

**무료로 기념촬영** 기모노를 입고 기념사진을 촬영할 수 있습니다.



종이접기



문양 만들기



책갈피

### 여기서 살 수 있어요 오오타구 기념품



### 카마타 기리코 유리세공

숙련된 장인이 유리를 여러 번 깎고 여러 번 연마해 복잡하고 섬세한 무늬를 수작업으로 그리고 있습니다.



### 하네다 다이코

밤을 통째로 한 개 사용한 도라야키. 팔소는 오구라 팔소와 백팔소 2가지 중에서 고를 수 있습니다.



### 카마타 카스텔라

닌교야키는 너무 달지 않은 팔소와 그 것을 감싼 부드러운 카스텔라. 아유야키는 아유(은어) 모양을 한 부드러운 카스텔라(팔소 없음).



### 일본술

도쿄 히가시무라야마에 있는 전통 양조장 도시마야 본점이 개발한 하네다 공항 한정 준마이 긴조. 쌀 본래의 맛을 살린 상쾌한 맛과 향이 특징이며, 깔끔한 느낌을 자랑합니다.



### 가와세 하스이 상품

오오타구에서 살았던 가와세 하스이는 다이쇼시대에에서 쇼와시대에 걸쳐 활약한 판화가이며, 일본 전국을 여행하면서 많은 목판화를 남겼습니다. 가와세 하스이의 대표적인 그림을 클리어파일 등의 상품으로 만들어 판매하고 있습니다.



### 하네넝 상품

인형, 핀벤티지, 미니타월, 메모장, 넥스트랩 등 5종류가 있습니다.

도쿄 오오타구의 일일 여행  
진정한 일본을

1. **하네다공항**

에도 골목, 하네다 니혼바시와 전망 데크 등 하네다 공항 밖에 없는 명소를 마음껏 즐기자.



출발



선술집에서  
저녁식사

9. **버번 로드**

작은 카운터의 가게가 100m 정도의 골목에 나란히 서 있다. 고가 아래에 있기 때문에 전철이 통과 할 때마다 들리는 소리가 가게의 분위기와 매치되어 더욱 분위기를 북돋운다.

P11

10분

구로유  
온천

8. **구로유 온천**

바다에 인접한 오타구는 「구로유」라는 검은 온천이 유명하다. 입장료는 450엔으로 저렴하며, 목욕용 세트도 100엔에 판매하고 있어 따로준비 할 필요없이 이용할 수 있다.

P16



10분

산책

2. **아나모리 이나리 신사**

이 신사의 특징은 모래. 붉은 도리이의 끝에있는 작은 신당안의 모래를 소원에 맞추고, 장소를 바꾸어 뿌리면 효과가 있는 것 같다고 한다.

P7



3분

잠깐 휴식



25분

6. **이케가미 혼분지 절**

입구의 계단을 올라가면 방문객은 눈앞에 펼쳐진 광장한 공간과 장려한 절의 모습에 압도된다. 한국의 사찰과 다른 점은 큰 황금 불상이 놓여 있지 않은 것.

P6-7



산책

3. **오타구 관광정보센터**

좋아하는 기모노를 선택하는 것만으로 옷 매무새를 지도해 준다. 기모노 착용 후, 일본의 분위기 감도는 다다미 방에서 사진 촬영도 가능.

P18



기모노  
착용  
체험

5분

7. **고민가 카페 렌게쓰**

「귀엽다」라는 인상과 동시에 평온함을 느끼게 하는 가게다. 수제 케이크와 차를 주문해 먹으며 쉬다 보면, 걸어 다닌 피로가 거짓말처럼 사라져 간다.

P15

5분



점심식사는  
날개  
달린 만두

2분

4. **니하오**

가마타에서 제일 유명한 음식 이라고하면 만두. 날개 달린 만두라고 일반 만두에 비해 고소하고 바삭한 식감이 먹을 때의 느낌이 최대한으로 나타 나고있다.

P13

13분

산책



10분

5. **센조쿠이케 연못**

센조쿠이케 연못의 반대편에는 붉은 색칠 다리와 붉은 사당 이 보이고, 연못과 붉은 사당의 조화가 센조쿠 연못에서 밖에 볼 수 없는 풍경을 만들어 낸다.

P9

코스의 상세한  
내용은 이쪽



## 오오타구에서 가실 때



※ 소요시간은 운행 상황에 따라 다소 달라집니다.

## 오오타구 액세스 맵

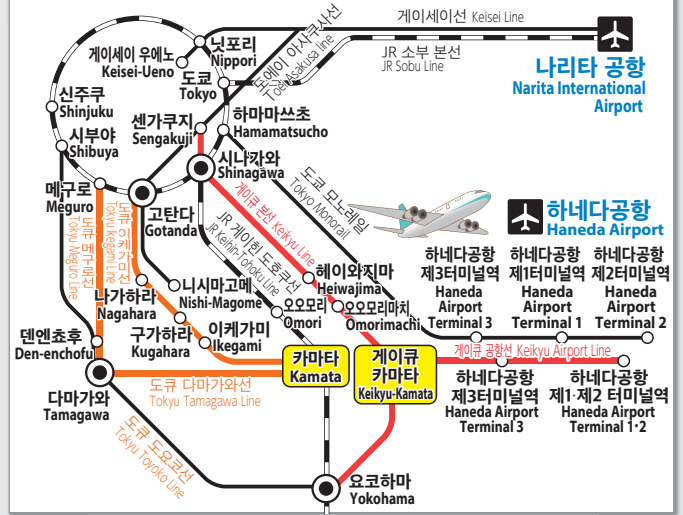

## 계재 점포 안내도



# 오오타구 관광정보



## 이벤트 달력

월일	명칭	장소
1월 둘째 일요일	돈비 연날리기	다마가와 하천부지
1월 둘째 일요일	돈도야키	다마가와 로쿠고바시 녹지
2월 3일	세쓰분	구내의 각 사찰, 신사 등
4월 상순의 일요일	마고메 문예촌 벚꽃축제	마고메 벚나무 가로수
4월 21일	네기노마이 춤	덴소 신사
5월 1일	스이진사이 제사	미즈 신사
5월 중순	순쇼노히비키 공연	센조쿠이케 공원 이케즈키 다리
6월 하순	띠골리 고리 빠져나가기	유키가야치만 신사 등 구내 신사
7월 14일	미즈도메노마이 춤	곤소지 절
7월 16일	센조쿠 연못 등롱 흘러보내기	묘후쿠지 절
7월 하순의 토/일요일	전국 우노키 축제	우노키역 주변 상점가
7월 하순	하네다 신사 하계 예대제	하네다 신사
8월 15일	불꽃 놀이	타미가와 녹지 타미가와 로쿠고우바시 녹지
10월 11일~13일	오에시키 법회	이케가미 혼문지 절
11월 상순~중순	국화전시회	이케가미 매화나무 정원

## 오오타 관광협회

주소 오오타구 미나미카마타 1-20-20 오오타구 산업플라자 P10 2층  
전화 03-3734-0202

## 오오타구 관광정보코너(하네다공항 제3여객터미널 빌딩)

국제선 여객터미널 2층 도착 로비 "관광정보센터" 안에 오오타구 코너가 있습니다. 오오타구 관광에 관한 팸플릿 등을 다수 갖추고 있습니다.

주소 오오타구 하네다쿠오쿠우 2-6-5  
하네다공항 제3터미널  
2층 도착 로비 "관광정보센터" 내  
전화 24시간



## 아라이주쿠 특별출장소 · 관광정보코너

주소 오오타구 슈우우 1-21-6 (아라이주쿠 특별출장소 1층)  
평일: 오전 8시30분부터 오후 21시까지  
토/일/공휴일: 오전 9시부터 오후 21시까지  
휴무일: 연말연시 휴무





※중앙방파제 매표지의 귀속구는 미정입니다.

우미노모리 크로스컨트리 코스  
(도쿄 2020 올림픽 승마경기장)

우미노모리 수상경기장  
(도쿄 2020 올림픽 패들링 카누-보트 경기장)

고토구

오오타구

0 250 500 750 1000m

- 범례**
- 주요 관광 명소
  - 신사
  - 사원
  - 박물관 기념관
  - 공원
  - 대중교통역
  - 관광안내소
  - 방문객센터

1:47,000

0 250 500 750 1000m

「この地図の作成に当たっては、国土地理院等の承諾を得て、関係機関・団体(国土地理院等)の電子版・紙版(地図情報)を参照し、(国土地理院等)の電子版・紙版(地図情報)を参照して作成した。 (著作権者 年 28 頁, 第 980 号)」

「この地図の作成に当たっては、国土地理院等の承諾を得て、関係機関・団体(国土地理院等)の電子版・紙版(地図情報)を参照し、(国土地理院等)の電子版・紙版(地図情報)を参照して作成した。 (著作権者 年 28 頁, 第 980 号)」

「この地図の作成に当たっては、国土地理院等の承諾を得て、関係機関・団体(国土地理院等)の電子版・紙版(地図情報)を参照し、(国土地理院等)の電子版・紙版(地図情報)を参照して作成した。 (著作権者 年 28 頁, 第 980 号)」