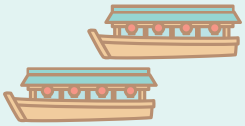

しながわみやげ 2020

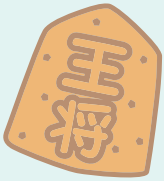

Cinnamoroll

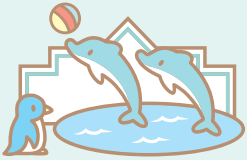

「しながわみやげ」

しながわ観光協会では、品川区にゆかりのある名品・逸品を募集し、「しながわみやげ」として認定し、PR をしています。2013 年からコンペティションや審査会を実施し、スイーツやおつまみなどの美味しいグルメからぬいぐるみや文房具などのオリジナルグッズまで、多種多様な品を「しながわみやげ」として認定してきました。

しながわの魅力が詰まった「しながわみやげ」、旅行のお土産や大切な方への贈り物などにいかがでしょうか。

cinnamoroll

しながわ観光大使「シナモロール」もしながわみやげを応援。「シナモロール」は遠いお空の雲の上で生まれた、白い子イヌの男のコ。シッポがまるでシナモンロールのようにくるくる巻いているので、「シナモン」という愛称をつけてもらう。

新しく仲間入りした、しながわみやげをご紹介します!

ヌガッキー　8P
エンジェルフェイクオンラインショップ
Angle Fake on-line shop

スティックパイconeri品川　9P
株式会社こねり

夢見るかもめの清子(せいこ)ちゃん
大人のコーヒークッキー　9P
特定非営利活動法人みんなの食育

ありが豆(とう)・ありが糖(とう)　19P
株式会社吉村

品川浪漫「レモン愛菓(あいか)」　21P
お江戸鎧せんべい岩本米菓

青まぜ海苔ミニパック
焼き海苔ミニパック　27P
品川屋海苔店

[一] しながわみやげの心意気

天下一品	当代随一	百聞一見
一期一会	頑固一徹	唯一無二
千載一遇	開口一番	一家団欒
一子相伝	純一無雑	一石二鳥
一意専心	一致団結	一世風靡

こころをこめた、味と技、しながわの元気を、
詰め込んだ、「しながわみやげ」。
みやげ話のおともに、贈り物に、
大活躍してくれること、受け合いです。

「しながわみやげ」認定マーク

ぐるっとしながわまち観光！

歴史・自然・まち並み・文化・味・技……
しながわの魅力を情報配信しています

しなかんPLAZA

Map 43p 23

住んでよし訪れてよしのまち、しながわの魅力を様々な形で紹介しています。気軽にお立ち寄りください。

所在地／品川区大井1-14-1大井1丁目共同ビル1階
※大井町駅西口より区役所通りを約300m

運営／しながわ観光協会

開館日時／月～土曜日＝午前9時30分～午後5時00分
休館／日曜日・祝日・休日・年末年始
HP／https://shinagawa-kanko.or.jp/
問い合わせ／しながわ観光協会
☎03-5743-7642

info＆cafe SQUARE

Map 43p 35

「info＆cafe SQUARE」は観光案内所機能を備えたコミュニティスペース。さまざまな観光冊子やまち歩きマップを取り揃えています。どなたでもご利用いただけますので、お気軽にお立ち寄りください。

所在地／品川区荏原4-5-28 スクエア荏原1F
営業時間／10:00－17:00
定休日／水曜・年末年始休
TEL／03-3783-7200
HP／https://infoandcafesquare.jp/

しながわまちかど観光案内所

しながわまちかど観光案内所では、観光マップやパンフレットを置いております。
詳細は右のＱＲコードを読み取り、品川区のホームページにてご確認下さい。
https://www.city.shinagawa.tokyo.jp/PC/sangyo/sangyo-kanko/hpg000025335.html

アイコン説明

地方発送可　詳細は、店舗へ直接お問い合わせください。

WebShop　オンラインショップから、通販がご利用いただけます。

※冊子掲載のＱＲコードはホームページアドレス変更などにより、リンク切れとなっている事があります。
その際は検索サイトなどからお探しください。

目　次

食品部門

しながわ満月 ―― 5P
蕪 ―― 6P
宿場ロール ―― 6P
品川散歩 ―― 7P
しながわ米娘 ―― 7P
New ヌガッキー ―― 8P
なめらかプリン ―― 8P
New スティックパイconeri（こねり）品川 ―― 9P
New 夢見るかもめの清子ちゃん「大人のコーヒークッキー」 ― 9P
江戸越屋「粋町しょこら」 ―― 10P
品川白煉瓦 ―― 10P
塩クッキー ―― 11P
品川もみじのメープルパイ ―― 11P
プクまるあざらしシフォンケーキ ―― 12P
ポテあられ うま塩味 ―― 12P
品川ちーず ―― 13P
龍馬の足跡パン ―― 13P
クルミケーキマフィン ―― 14P
品川の月・品川の雪 ―― 15P
福かさね ―― 15P
りょうくんのどら焼き ―― 16P
りょうくんゴーフレット ―― 16P
すあま ―― 17P
すねーく饅頭 ―― 17P
品川餅 ―― 18P
New ありが豆・ありが糖 ―― 19P
粋町玉手箱 ―― 19P
お米屋さんの米かりんとう ―― 20P
素焚糖 卵黄ボーロ ―― 20P
New 品川浪漫「レモン愛菓」 ―― 21P
品川あられ ―― 21P
トマトチーズおかき ―― 22P
黒こしょう味白だし小舟揚げ餅 ―― 22P
王将堅焼（ミニサイズ） ―― 23P
王将堅焼 ―― 23P
たけのこせんべい ―― 24P
品川巻 ―― 25P
手焼きせんべい「東海道品川宿」 ―― 25P
屋形舟せんべい ―― 26P
焼海苔 3号缶1本化粧箱入り ―― 27P
New 青まぜ海苔ミニパック・焼き海苔ミニパック ―― 27P
龍馬さん、潮の彩り ―― 28P
海苔パック「龍馬さんのいる街、立会川へ行ってきました。」 - 29P
品川かりがね茶 ―― 29P
日本の茶しながわ宿シリーズ「おいらん道中」「北の天王祭」 - 30P
煎茶、焼海苔セット ―― 30P
煎茶、和紅茶、焼海苔セット ―― 30P
三元豚のジャンボ餃子 ―― 31P
シューマイ３兄弟 ―― 31P
餃　子 ―― 32P
コロッケ ―― 32P
生のりの佃煮 ―― 33P
品川縣ビール ―― 33P
クラフトビール ―― 34P
戸越銀座コロッケ ―― 35・36P

非食品部門

3競技応援キャラクターぬいぐるみ ―― 37P
品川歴史館グッズ ―― 38P
しながわ百景一筆箋・浮世絵付箋 ―― 39P
品川オリジナル風呂敷 ―― 39P
しながわ水族館グッズ ―― 40P
品川ポストカード ―― 41P
大崎一番太郎人形 ―― 41P
漆竹カトラリーセット ―― 42P
江戸切子カトラリー ―― 42P
品川職人組Tシャツ ―― 42P
しながわ歌留多 ―― 42P

ふるさと納税返礼品

ぶるさと納税概要 ―― 18P
ふるさと納税 しながわ土産Aコース ―― 24P
ふるさと納税 しながわ土産Bコース ―― 28P
ふるさと納税 しながわ土産Cコース ―― 34P

その他

しながわみやげ店舗マップ ―― 43・44P
旧東海道のおみやげ ―― 45・46P

しながわ満月

1個 ￥194 （税込）

品川宿の粋な風景をお菓子で伝える

縁起の良い満月をモチーフにしたこの焼菓子は、「品川橋から見上げた満月のようだ」と、地元の方や品川橋を訪れる人のお土産に大人気の商品。

歴史の面影を残す品川・旧東海道の宿場町で、素材とハンドメイドにこだわったお菓子をお届けする。京急線新馬場駅より徒歩約4分、旧東海道・北品川商店街に佇む菓子処「品川菓匠 孝庵」。

品川菓匠　孝庵（きょうあん）
品川区北品川2-30-27 1F
電話 03-3471-6395
http://kyo-an.net/

地方発送可

品川地区　最寄駅 新馬場駅

2014 食品部門

蕪（かぶ）

1個 ￥464 （税込）

かぶ丸ごとスイーツ

ミルク煮した品川蕪をホワイトチョコムースで包んだケーキ。底のスポンジにも乾燥させた蕪の葉を練り込んだ、丸ごと品川蕪のスイーツ。

江戸野菜 品川蕪

大根に似て細長い形が特徴。葉も根も食べられ、まろやかで甘味がある。

2013 食品部門

宿場ロール

1個 ￥205
箱入り￥1,296～ （税込）

バニラ・チョコ・抹茶・紅茶・イチゴ味

東海道 品川宿の手土産に

国内産バターをふんだんに使用した濃厚な味わいが特徴で、東海道品川宿の土産として、また、おやつとして親しまれているロールケーキ。

品川菓匠 孝庵（きょうあん）
品川区北品川2-30-27 1F
電話 03-3471-6395
http://kyo-an.net/

地方発送可

品川散歩

1箱 ￥1,080～（税込）

※商品写真は￥1,550（税込）の詰め合せ

品川の歴史を感じるお菓子

品川蕪を使用した「品川カブレ」、利田神社に祀られるくじら逸話をモチーフにした「寛政のくじら」等のセット。予算に応じて他の焼菓子との詰合せも可。

しながわ米娘（こめこ）

1個 ￥226
1箱5個入り￥1,188 （税込）

キャラメル・チョコチップ
さつまいも・抹茶・紅茶味

品川菓匠　孝庵（きょうあん）
品川区北品川2-30-27 1F
電話 03-3471-6395
http://kyo-an.net/

地方発送可

品川地区　最寄駅 新馬場駅

2019 食品部門

ヌガッキー

New

1個 ￥300 (税込)

エンジェルフェイク
Angel Fake
オンラインショップ
on-line shop

品川区西五反田8-1-8 1階
電話 03-6420-3988
https://angelfake.com

WebShop

大崎地区　最寄駅 大崎広小路駅

天使の舌触り、南フランス伝統の氷菓風洋菓子

ヌガッキーは、ナッツを香ばしくキャラメルでコーティングしたものをグラッセ(冷やし固めること)した、南フランス由来の氷菓をアレンジしたオリジナルデザート。
たっぷりの生クリームにメレンゲを合わしているので、口どけがふわふわと軽くナッツの香ばしさがリッチに口の中で広がる。

2015 食品部門

なめらかプリン

1個 ￥288 (税込)

とよんちのたまご
品川区小山3-26-3
電話 03-6426-2572
http://www.toyo-tama.net/

WebShop
※なめらかプリンは店頭のみ

荏原地区　最寄駅 武蔵小山駅

養鶏場直営 新鮮たまごを使用

品川発たまご型のケースに入った濃厚でなめらかなプリン。その日採れた新鮮な卵を使用している。行列の出来る人気店。

2019 食品部門

スティックパイconeri（こねり）品川

1箱3袋入り
￥756 （税込）

coneri
3種アソート
シナモロールパッケージ

1箱 ￥1,512 （税込）

New

株式会社こねり
港区高輪3-26-27
JR品川駅構内エキュート品川サウス
電話 0120-562-234
https://coneri.jp/

WebShop

サクサクとした食感で
気分まで軽やかにするパイ

"こねり粉"で作った生地を"約1,000層"にも折り重ねて焼き上げたサクサクのパイにチョコレートをたっぷり染み込ませた'しとサク'食感のスティックパイ。

2019 食品部門

夢見るかもめの清子ちゃん「大人のコーヒークッキー」

1袋 ￥150 （税込）

New

特定非営利活動法人
みんなの食育

販売元：福栄会かもめ第一工房
電話 03-3458-4307

産学連携で生まれた手作りクッキー

品川区 八潮のNPO「みんなの食育」、東五反田の「清泉女子大学」、北品川の「福栄会かもめ第一工房」がコラボレーションして作られた一品。東ティモール産のフェアトレード・コーヒーを使用し手作りで焼き上げられる。

2015 食品部門

江戸越屋「粋町しょこら」

メーカー希望小売価格

1袋 ￥410 （税込）

和風トッピングなチョコレート

品川にぴったりの粋なデザイン。ロゴマークは江戸時代に戸越の特産物だった「竹」と品川の「品」を家紋風にイメージ。海苔をトッピングしたわさび海苔チョコレートなどユニークな味のコラボが楽しめる。

株式会社 吉村
品川区戸越4-7-15
電話 03-3788-6118
http://www.yoshimura-pack.co.jp/
（卸売業のため販売先はお問い合わせください。）

2015 食品部門

品川白煉瓦（クッキー）

2個 ￥100 （税込）

オシャレなカフェのオシャレなクッキー

北品川、旧東海道沿いのブックカフェで売られている白煉瓦をかたどったほろほろクッキー。地元ガイド推奨商品。

KAIDO
books & coffee
品川区北品川2-3-7
電話 03-6433-0906
http://kaido.tokyo/

品川地区　最寄駅 新馬場駅

2015 食品部門

塩クッキー

1袋 ￥380 （税込）

solco（ソルコ）
品川区豊町1-3-13 モアビル1F
電話 03-6426-8101
https://www.solco.co/

WebShop

※塩クッキーは店頭のみ
（予めお問い合わせ下さい）

荏原地区　最寄駅 戸越駅・戸越銀座駅

珍しい塩専門店が作るクッキー

戸越銀座商店街にある塩専門店のオリジナル塩クッキー。4個入りで、それぞれ違う4種の塩がトッピングされ食べ比べができる、リピーター続出の塩スイーツ。

2014 食品部門

品川もみじのメープルパイ

1枚 ￥240 （税込）

お菓子屋
ロジール
品川区旗の台2-1-15
鷹取ビル1F右
電話 03-6451-3505
http://rosir.net/

地方発送可

荏原地区　最寄駅 旗の台駅

季節を感じるメープルパイ

江戸時代、品川は江戸の紅葉の名所のひとつだったことに因み、「品川の木」であるカエデをモチーフにして、パイ生地にメープルシュガーをトッピングし焼き上げたメープルパイ。

2015 食品部門

プクまるあざらし シフォンケーキ

12個BOX ￥648 (税込)

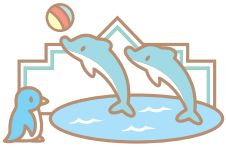

かわいいパッケージで人気商品

しながわ水族館のオリジナルパッケージ。コスパが良く、個包装でお土産に最適の売れ筋商品。

2017 食品部門

ポテあられ うま塩味

1個 ￥432 (税込)

ユニークなチンアナゴのデザインが目印

しながわ水族館の人気者、チンアナゴが目印。
不思議な味わいとザクザク感が楽しい。

しながわ水族館
マリンショップ「シーガル」
品川区勝島3-2-1
電話 03-3768-2114
https://www.aquarium.gr.jp/

大井地区 最寄駅 大森海岸駅

2017 食品部門

品川ちーず

1個 ￥230 （税込）

菓子工房　石黒
品川区中延3-7-9
電話 03-3781-5401

地方発送可

荏原地区　最寄駅 荏原中延駅

口溶けなめらかなチーズタルト

中延商店街にある地元で有名な洋菓子店の
口溶けなめらかな品川オリジナルのチーズタルト。
冷凍状態のお渡しで、冷凍で3週間、解凍後2日間日持ちする。

2015 食品部門

龍馬の足跡パン

1個 ￥140
左右2個入￥280 （税込）

Café Lotty
品川区東大井2-23-2
電話 03-3768-4324
https://www.facebook.com/cafelotty/

大井地区　最寄駅 立会川駅

幕末を感じるパン

龍馬の足跡を形どり、右足にカスタードクリーム、左足にこしあんが
入った歴史を感じられるパン。地元ガイド推薦商品。

クルミケーキマフィン

普通サイズ　￥227
スモールサイズ　￥147（税込）

ハリマヤ

品川区戸越2-7-5
電話 03-3782-0796
http://www1.cts.ne.jp/~harimaya/

地方発送可

荏原地区　最寄駅 戸越駅・戸越銀座駅

戸越銀座ブランドの人気商品

「日本でここだけ戸越銀座のクルミケーキマフィン！」をキャッチフレーズに 12 年前に開発した商品。当初はクルミケーキマフィン 1 種類だったが、現在では、ココア、シナモン、アーモンド、チョコチップを加え、5 種類。サイズも普通サイズとスモールサイズの 2 種類。

2017 食品部門

品川の月（品川の季シリーズ秋）

1本 ￥1,200 （税込）

品川の雪（品川の季シリーズ冬）

品川の季節の移り変わりを取り入れた焼菓子

品川の季節の移り変わりを表現した、店主こだわりの焼菓子。
月はチョコレートとこしあんを使用し、品川の月を栗で、月の光を金粉で表現。
雪は抹茶とホワイトチョコを使用し、表面に銀粉をふりかけ、品川の冬景色に見立てた。

福かさね

（銅板手焼きどらやき）

2015 食品部門

1個 ￥200 （税込）

上質な銅板手焼きどらやき

北海道産の一等級の大納言小豆、京都の老舗の水あめなど、上質な材料を惜しみなく使い、一から」手作りしたどらやき。シンプルで甘さ控えめ。地元ガイド推薦商品。

一福桃

品川区北品川2-4-18
電話 03-3471-8352
https://m.facebook.com/ippukutou/

品川地区　最寄駅 新馬場駅

2017 食品部門

りょうくんのどら焼き

1個 ￥150 （税込）

ご当地キャラ「りょうくん」の手焼きどらやき

立会川にある坂本龍馬像にちなみ、長崎の菓子「カステラ」をルーツとした「どら焼き」に
ご当地キャラ「りょうくん」をレイアウト。
原材料はすべて国産品で、添加物不使用。北海道産大納言小豆を使用。
※品川区内特定イベントでのみ販売

2014 食品部門

りょうくんゴーフレット

5枚 ￥380 （税込）

立会川龍馬通り
繁栄会有志
お問い合わせ先：酒井理髪店
品川区東大井2-25-21
電話 03-3761-1534
http://tachiaigawa.com/

大井地区　最寄駅 立会川駅

あの偉人がゴーフレットで登場

立会川に土佐藩の屋敷があったことに因み坂本龍馬と浜川砲台を組み合わせて焼いたゴーフレット。商店街キャラクター「りょうくん」と「龍馬」、「砲台」のイラスト入り。

2017 食品部門

すあま

1個 ￥130 （税込）

和菓子 みなもと
品川区中延4-6-2
電話 03-3781-8585

荏原地区　最寄駅 中延駅

ほんのり甘い餅菓子「すあま」

中延にある和菓子屋のほんのり甘い餅菓子はどこか懐かしい。
関西にないすあまは、常連・まとめ買いする方も多い人気の商品。

2017 食品部門

すねーく饅頭

1個 ￥140 （税込）

御菓子司　越路
品川区戸越6-20-11
電話 03-3783-1326
https://wagashiya1022
wixsite.com/koshiji

荏原地区　最寄駅 戸越公園駅

蛇窪村と言われた地に由来する白蛇を模した上品な逸品

「すねーく饅頭（へびまん）」は、蛇窪神社（上神明天祖神社）の例祭のために作られていたお菓子を、通年で買えるようにしたもの。
皮に麦こがしを使用したモチモチ食感。

品川餅

1個 ￥120 （税込）

木村屋
品川区北品川2-9-23
電話 03-3471-3762
http://k-shina.com/shop157.html

品川地区　最寄駅 新馬場駅

やわらかな餅が絶品 和スィーツ

求肥に甘く煮た大納言小豆を練り込み、ちぎってきな粉がまぶしてあるやわらかな餅が絶品。好みで黒蜜をかける。地元ガイド推薦商品。

「あなた」と「しながわ」をつなぐふるさと納税

品川区は、「輝く笑顔 住み続けたいまち しながわ」をまちづくりの基本目標に掲げ、「住んでよし、働いてよし、学んでよし、訪れてよし」の実現を目指しています。品川区にお住いの方々、働き、学び、憩う方々、かつてお住まいになられていた方々、これから住みたい、愛着があるなどの方々に、品川区を応援いただく「ふるさと納税」をお願いします。「ふるさと納税」は、災害対策、子育て、高齢者・障害者福祉、教育、生涯学習など、様々な施策の充実・発展に活用させていただきます。

「ふるさと納税」の返礼品

品川区では「ふるさと納税」の額に応じて、品川区の名産物などの返礼品を取り揃えています。返礼品をご希望の方は、希望品を払込取扱票へ記入し、お申し込みください。また、「ふるさとチョイス品川区のページ」（http://www.furusato-tax.jp/city/product/13109）からクレジット支払いによる納付もできます。返礼品の内容につきましては、品川区ホームページでご確認いただくか、返礼品担当部署までお問い合わせください。（内容については変更する場合が有るため、最新の情報をご確認ください。）

【返礼品の例】

1万円以上…品川区名所の絵はがき20枚セット
3万円以上…しながわ土産【Aコース菓子セット、Bコース海苔等、Cコース品川縣ビール6本セット】、品川オリジナル風呂敷、『品川区史2014』、しながわ水族館ペア招待券、大井競馬場L-WING指定席券（ペア）など

詳しくは、配布パンフレットや品川区ホームページをご覧ください。

2019 食品部門

ありが豆〔豆菓子〕・ありが糖〔金平糖〕

1袋 ￥378
～453（税込）

New

「ありがとう」を伝えるお菓子

「ありが豆」はカリっとした食感が楽しめる豆菓子、「ありが糖」は見た目もかわいい金平糖です。
和風のかわいいパッケージに包まれており、感謝の気持ちを伝えるちょっとしたプレゼントに最適です。

2018 食品部門

粋町玉手箱

メーカー希望小売価格
1箱 ￥518（税込）

独特の食感と果実・素材の香りのコンペイトウ

1箱で2つの味が楽しめ、ワクワクするような味のコンビネーションにも注目です。
美味しく召し上がった後も素敵な箱は名刺入れや小物入れとしてご利用いただけます。

2018 食品部門

お米屋さんの米かりんとう

メーカー希望小売価格

1箱 ￥560 （税込）

小麦粉を一切使わない、100%米粉のかりんとう

米粉生地に米粒をそのまま練りこみ、米油でじっくり揚げた逸品。
ギフトにもお土産にも最適です。

株式会社 吉村
品川区戸越4-7-15
電話 03-3788-6118
http://www.yoshimura-pack.co.jp/
（卸売業のため販売先はお問い合わせください。）

2018 食品部門

素焚糖 卵黄ボーロ

1袋 ￥120 （税込）

田中屋製菓株式会社
品川区西五反田6-17-31
電話 03-3491-4745
http://www.tamago.co.jp/

無着色、無香料で、製品の安全性・おいしさを追求した卵ボーロ

西五反田の老舗、田中屋製菓のこだわりの逸品です。
素焚糖（すだきとう）を使用し、「口溶け」と卵の風味を追及した製品。

2019 食品部門

品川浪漫「レモン愛菓（あいか）」

1袋 ￥324 （税込）

New

さわやかなレモン風味のおかき

カリッとさっくりレモンの風味が口いっぱいにひろがるおかき。「レモン愛菓」は高村光太郎の「レモン哀歌」で有名な大井町で60年以上続く鎧せんべいの人気商品。

2018 食品部門

品川あられ

1袋 ￥324 （税込）

品川のお土産として喜ばれる あられを求めてできた「品川あられ」

「品川」の「品」の文字になぞらえて、三種類の味の「口」形あられを「川」の字に並べ、一袋に詰め込みました。
おつまみに、お茶うけに最適。

2014 食品部門

トマトチーズおかき

1袋 ￥540 （税込）

トマトとおかきのコラボレーション

大井町で66年余手焼きせんべいを製造販売している「鎧せんべい」（岩本製菓）のまったく新しい驚きの味。ビタミン豊富なトマトの入ったおかきでカマンベールチーズを挟んだ、原料にもこだわった伝統の網焼きせんべいの新しい味。

2014 食品部門

黒こしょう味白だし小舟揚げ餅

1袋 ￥324 （税込）

お江戸鎧せんべい
岩本米菓
品川区大井1-20-13
電話 03-3771-9649
http://yoroisenbei.fc2-rentalserver.com/index.html/

地方発送可

大井地区　最寄駅 大井町駅

ピリッと食べたら止まらなくなるおかき

海を臨む品川、海と共に育った品川を象徴する小舟、歴史上にも重要なポイントで舞台になった品川をピリリとした味付けで表現している黒こしょう味の揚げ餅。

2017 食品部門

王将堅焼（ミニサイズ）

1袋 ￥150 （税込）

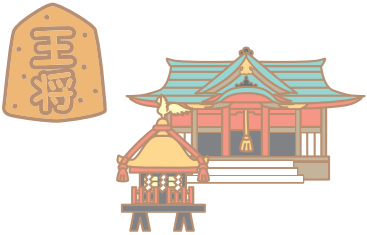

しなかんPLAZA
品川区大井1-14-1
大井1丁目共同ビル1F
電話 03-5743-7642
https://shinagawa-kanko.or.jp

しながわ観光協会オリジナル商品

通常の王将堅焼を食べやすいミニサイズに焼き、お土産に最適な小さなパッケージに。しながわ観光協会オリジナル商品。

2014 食品部門

王将堅焼

しょうゆ1枚	￥70
ごま・青のり	￥60
のりつき	￥100
薄焼き	￥50 （税別）

王将せんべい
品川区北品川2-11-12
電話 03-3471-3327
https://www.shinbamba.tokyo/ousho.html

地方発送可

品川地区 最寄駅 新馬場駅

2014年度最優秀賞 受賞

江戸の香りを残す東海道品川宿、品川神社の参道で50年、創業以来変わらぬ味を大切に、名物の将棋の駒形堅焼きせんべい。保存料なしの特選醤油で一枚ずつ手焼きしてさっぱりとした味付け。堅焼、海苔、ごま、青のり、うす焼きとバラエティも豊富。

たけのこせんべい

1袋5枚 ￥486（税込）

ミックス
（醤油・海苔・辛子・ざらめ・胡麻）

大黒屋 立会川店

品川区東大井2-25-16
電話 03-3764-6967
http://tachiaigawa.com/food/265/

大井地区　最寄駅 立会川駅

たけのこの形をしたおせんべい

たけのこは江戸時代後期に戸越村へ移植され、震災で焼失するまで品川の名産品として栽培。その形を偲び写した「たけのこせんべい」を、歯ごたえの良い堅焼にして新たな品川名産のお土産として復活。

ふるさと納税 しながわ土産 Aコース

3万円以上の寄付で返礼品が貰えるよ

菓子セット
（王将堅焼、品川巻、品川散歩詰め合わせ）

品川区では魅力あるまちづくりに向けた様々な取り組みを行っています。
詳しくは品川区のホームページをご覧ください。
〈品川区ホームページ：http://www.city.shinagawa.tokyo.jp/〉

問合せは…品川区役所 税務課
電話03-5742-6662（直通）03-3777-1111（代表）

2013 食品部門

品川巻

1袋 ￥540 （税込）

元祖 品川名物

東海道品川宿は海苔の産地として有名。その海苔をあられに巻いて誕生したのが「品川巻」。あきおかは明治28年、旧東海道沿いに創業。良質の国産米を使用し丁寧に手作りされた「品川巻」、旧東海道散策のお供に最適。

手焼きせんべい「東海道品川宿」

2015 食品部門

1枚 ￥65〜130
5枚入 ￥325
（しょう油、ごま、ざらめ）（税込）

せんべい処
あきおか

品川区北品川2-2-8
電話 03-3471-4325
http://kitahon.jp/shops/ms/131/

地方発送可

品川地区　最寄駅 新馬場駅

老舗の定番おせんべい

明治28年創業宿場町品川の最高のお土産品として代々受け継がれた「あきおかの手焼きせんべい」は、昔も今も皆様に親しまれる逸品。

屋形舟せんべい

1箱 ￥1,000 （税込）

株式会社 船清
品川区北品川1-16-8
電話 03-5479-2731
https://www.funasei.com/

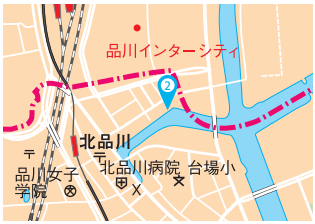

品川地区　最寄駅 北品川駅

屋形船の形をしたかわいいおせんべい

今、屋形船と云えば品川が有名。屋形船クルーズは世界各国、日本全国からの観光客に大人気。通常の団体貸切だけでなく、2名様から乗船できる「乗合い屋形船」もあり、乗船記念のおみやげとして海苔入り堅焼き「屋形舟せんべい」も人気。

2015 食品部門

焼海苔3号缶1本化粧箱入

1缶 ￥2,160 （税込）

香り豊かな厳選された最高級海苔

江戸前東京湾産（富津他）に拘わり、厳選された乾海苔を焼き上げた製品。色、香りも良く風味豊かな柔らかい口解け感が特徴。
家庭用から業務用、贈答用として全国から愛用されている焼海苔。

青まぜ海苔ミニパック
焼き海苔ミニパック

New

2019 食品部門

1袋 ￥500 （税込）

品川屋海苔店

品川区北品川2-26-19
電話 03-3471-4649
http://k-shina.com/shop132.html

地方発送可

品川地区　最寄駅 新馬場駅

磯の香り豊かな海苔
気軽に食べられるミニパック

「青まぜ海苔」は黒海苔と青海苔（アオサ）が潮の流れによって絶妙なバランスで混ざりちょっぴりほろ苦い磯の香り豊かな海苔。
「焼き海苔」は風味の良い最上品。ともに食べやすい大きさにカットしちょっとした贈り物にも、自宅用のおやつとしてもおすすめ。

龍馬さん、潮の彩り

1缶 ￥756 （税込）

ヤマキいとう
品川区東大井2-28-1
電話 03-3761-8865
http://yamaki-itoh.o.oo7.jp/

地方発送可

大井地区　最寄駅 立会川駅

さまざまな味付けでご飯がすすむ一品

品川は海苔養殖発祥の地でもあり、現在でもその名残が強く根付いている。彩り豊かな８種類の海苔商品を坂本龍馬像のイラストで包装。

ふるさと納税 しながわ土産 Bコース

3万円以上の寄付で返礼品が貰えるよ

海苔製品セット
（龍馬さん 潮の彩り、品川巻）

品川区では魅力あるまちづくりに向けた様々な取り組みを行っています。
詳しくは品川区のホームページをご覧ください。
〈品川区ホームページ：http://www.city.shinagawa.tokyo.jp/〉

問合せは…品川区役所 税務課
電話03-5742-6662（直通）03-3777-1111（代表）

2018 食品部門

海苔パック
「龍馬さんのいる街、立会川へ行ってきました。」

1袋 ￥324 （税込）

ヤマキいとう

品川区東大井2-28-1
電話 03-3761-8865
http://yamaki-itoh.o.oo7.jp/

地方発送可

大井地区　最寄駅 立会川駅

坂本龍馬のパッケージの海苔パック

幕末の志士「坂本龍馬」の原点であるとも言われる立会川は海苔の産地。その龍馬さんの潮の彩りの海苔パック。

◎焼のり　4切れ5枚X2袋
◎味付けのり　8切れ10枚X1袋

2015 食品部門

品川かりがね茶

1袋 ￥500 （税込）

一福桃

品川区北品川2-4-18
電話 03-3471-8352
https://m.facebook.com/ippukutou/

品川地区　最寄駅 新馬場駅

便利な日本茶ティーバッグ

歌川広重が描く「品川宿」をデザインした茶袋が目印。すっきりと清涼感のある香り、ふくよかな濃いうまみの高級かりがね茶ティーバッグなので気軽に楽しめ、軽くて、日持ちもするので、どなたにも好まれるお土産。

2015 食品部門

日本の茶 しながわ宿シリーズ「おいらん道中」「北の天王祭」

1袋 ￥540 (税込)

品川の風景がパッケージに

品川宿の土産物として旧東海道沿いで販売されており、外国人観光客に人気がある商品。パッケージ表面には宿場町で栄えたころの様子を表し、裏面にはお茶の淹れ方を11か国語対応のQRコードを印字してある。

若素園

品川区北品川2-6-13
電話 03-3471-3582
http://wakamotoen.com/

品川地区　最寄駅 新馬場駅

2018 食品部門

① 煎茶、焼海苔セット
② 煎茶、和紅茶、焼海苔セット

① ￥1,080
② ￥1,512 (税込)

真心込めた地元のお茶屋さんの焼海苔とお茶のセット

創業95年、お茶・海苔の専門店「一元園」の焼海苔とお茶のセット商品。贈りものにも最適です。

一元園

品川区中延2-16-4
電話 03-3782-2363

地方発送可

荏原地区　最寄駅 荏原中延駅

2015 食品部門

三元豚のジャンボ餃子

6個 ￥712 （税込）

三元豚を使用したジャンボ餃子

肉は平牧三元豚、たっぷりの国産野菜、隠し味には駿河湾産の桜エビ、美味しさと安心にこだわった具材を、ていねいに巻きあげました。皮はモチモチ、中はジューシー。職人の技が光る一品。地元ガイド推薦商品。

味丸

品川区北品川2-23-1
本田ビル1F
電話 03-3458-0939

品川地区　最寄駅 新馬場駅

2014 食品部門

シューマイ３兄弟

1本 ￥240 （税込）

TVにも多数登場 ３種の味を楽しめる

品川区が推奨する「マイスター店」にも認定されている、手作りシューマイ専門店。創業45年目となる熟練の技は、まさにマイスターの名にふさわしく遠方から通うファンも多い。３種類のシューマイを串に刺した「シューマイ３兄弟」は食べ歩きにも最適。

丸田商店

品川区西中延2-18-3
電話 03-3783-9096

荏原地区　最寄駅 荏原中延駅

2015 食品部門

餃　子

5個 ￥470 （税込）

登龍
品川区北品川2-4-16
電話 03-3450-0911

品川地区　最寄駅 新馬場駅

行列店の名物餃子

旧東海道の北品川駅と新馬場駅との中間、やや新馬場駅寄りにある、街の中華料理屋さん。しかし、ランチタイムは必ず行列のできる人気店。庶民的で地元に愛されている餃子。地元ガイド推薦商品。

2018 食品部門

コロッケ

1個 ￥100 （税込）

小川畜産食品株式会社
品川区二葉2-4-18
電話 03-3782-5157
http://zen.ogawa-group.co.jp/index.html

大井地区　最寄駅 西大井駅

1938年創業の地元で愛される名店「小川畜産総本店」のコロッケ

ジャガイモ本来の甘みをしっかりと感じられ、衣もしっとり、クセになるおいしさ。アツアツはもちろん、冷めても美味しいコロッケはビールのお供からメインディッシュまで使える一品。

2014 食品部門

生のりの佃煮

1個 ￥360 （税込）

品川宿魚仙
品川区北品川2-7-19
電話 03-3472-6800
http://k-shina.com
/shop128.html

品川地区　最寄駅 新馬場駅

昔ながらの味 期間限定販売

昔からの品川の味で、生のり、醤油、酒だけで煮上げる自家製の佃煮。現在、自家製生のりの佃煮は魚仙でのみ製造販売。
11月～3月末までの期間限定販売。

2013 食品部門

品川縣ビール

1本 ￥522 （税込）

伝説の味 日本最古の酵母を使用

明治2年、時の品川縣知事であった古賀一平により、「日本最初のビール工場」が旧山内家下屋敷跡（現、大井3丁目付近）に建てられた。僅かな期間しか生産されなかった、その「幻のビール」を再現すべく研究を重ねて日本最古の酵母を使用した「品川縣ビール」が誕生。フルーティな味わいが特徴。

品川縣ビール
電話 050-3740-9054
http://www.shinagawaken.jp

WebShop

クラフトビール

ブルワリーを品川にオープン!!
柔らかな口当たりのビール

ドイツ産麦芽と酵母による香ばしさと、アメリカンホップによるシトラス感と心地よい苦味があり、柔らかな口当たりのビール。

￥1,000～ （税込）

DevilCraft 五反田店
品川区西五反田2-7-8
誠實（せいじつ）ビル9F
電話 03-6421-7788
https://www.devilcraft.jp/

WebShop

大崎地区　最寄駅 五反田駅

ふるさと納税 しながわ土産 Cコース

3万円以上の寄付で返礼品が貰えるよ

品川縣ビールセット（品川縣ビール6本）

品川区では魅力あるまちづくりに向けた様々な取り組みを行っています。
詳しくは品川区のホームページをご覧ください。
〈品川区ホームページ：http://www.city.shinagawa.tokyo.jp/〉

問合せは…品川区役所 税務課
電話03-5742-6662（直通）03-3777-1111（代表）

戸越銀座コロッケ

揚げたてサクサク
楽しくワイワイ
戸越銀座の
おいしいコロッケ

散歩の途中
仕事や学校の帰り道に
商店街で食べ歩き

食卓をかこんでの
一家だんらん
家族みんなで味わう
こだわりの味

いつでもどこでも
銀ちゃんマークが目印
戸越銀座コロッケ

戸越銀座の
新名物!
超おいしいよ!!

戸越銀座コロッケ一覧

おばあちゃんのおおきなコロッケ

とにかく大きい!!!!!ボリューム満点の懐かしい味のコロッケです。コロッケだけでおなか一杯!

くつろぎの里 庄や

さっぱり和風コロッケ

鶏肉とレンコンが入ったさっぱりコロッケ。こしょうの香ばしさが絶妙なアクセント!!アットホームな空間でご賞味下さい。

旬菜料理あかだ

戸越銀座定食

ついに餃子の王将が参戦!甘酢のあんとトマトの酸味がコロッケの上で奏でるハーモニーをぜひお試しあれ～♪

餃子の王将

牛肉入りのサクサクコロッケ

程よい甘さの牛肉入りコロッケ。なにか懐かしい味がして自然と「おいしい」と言ってしまうでしょう。

居酒屋 とくさん

チーズマヨコロッケパン

コロッケとチーズ、そして隠し味にピザソースが入ったとても新感覚のコロッケパンを是非、ご賞味下さい!

パンのハリマヤ

大きなコロッケカレー

揚げたてサクサク、ボリューム満点コロッケとカレーの最強タッグ!、東急戸越銀座駅前店のみの限定メニュー!

カレーハウス CoCo壱番屋

サクサク衣のポテトコロッケ

特製パン粉をひとつひとつ手付けをして、美味しく丁寧に揚げています。揚げたてをその場でがオススメ!

中村忠商店

お肉屋さんの手作りコロッケ

かぼちゃのコロッケは、夕飯のおかずにも、また、ソースなしでスイーツ感覚でも楽しめちゃいます!

肉の雲野商店

戸越銀座コロッケとは…

戸越銀座のイメージといえば、下町情緒あふれる商店街。コロッケを食べながら商店街を歩いている人を多く見かけます。昔から戸越銀座のお肉屋さんがつくるコロッケは評価が高く、「せっかくおいしいコロッケがあるのだから、これを活用して戸越銀座に来ていただいているお客さんにもっと楽しんでもらえないか」と考えたことから、「戸越銀座コロッケ」のプロモーション活動が始まりました。「戸越銀座コロッケ」には、とくに決まったレシピや決まり事はありません。戸越銀座商店街のそれぞれのお店が、それぞれの個性を生かしたコロッケをつくっています。始めはお肉屋さんや惣菜店の７店舗から始まりましたが、今では飲食店も含めた16店舗が独自の個性あふれるコロッケを販売中!!この長い戸越銀座商店街を、端から端まで食べ歩きをしながら楽しめる、そんな商店街って魅力的だと思いませんか？

産学連携プロジェクト

立正大学経営学部池上ゼミと戸越銀座商店街との協働で、商店街を「コロッケのまち」にしようと活動しています。その一環として、お土産用の箱、マップ、のぼりの作成、そしてコロッケ店のプロモーションビデオ製作も行いました。

昔ながらのポテトコロッケ

サクサク衣の中は柔らかポテト。じゃがいも本来の自然な甘みに驚きです!みなさんも是非!!

かたばみ精肉店

ぎょろっけ

たっぷり魚のすり身に新鮮野菜のちょいピリ辛『ぎょろっけ』お酒のつまみに間違いなしの一品ですね!

鶏＆デリ

中華料理店の餃子コロッケ

試行錯誤の結果たどり着いた、サクサクの中にギョーザの味。一度で二度美味しい餃子コロッケ。

中華料理 錦華楼

蒲鉾屋さんのおでんコロッケ

手作りおでんから生まれた美味しいコロッケ!一口一口異なるおでんの味と食感が口いっぱいに広がります。

後藤蒲鉾店

昔ながらの優しいコロッケ

ジャガイモを皮付きのまま蒸して芋の風味を活かした懐かしい味のコロッケです。

グランマ

梅コロッケ

ほんのりとした梅の香りが食欲を誘います。梅が好きな人はもちろん、梅の苦手なひとでも美味しくいただける一品!

大衆酒蔵 漁

蕎麦の実クリームコロッケ

選び抜かれた蕎麦の実と豆乳で仕上げたヘルシーな逸品!ディナータイム、店内のみのオーダーです。

蕎麦切り 翁

ソルコロッケ

皮ごとマッシュした有機ジャガイモをオーブンで焼いた「焼きコロッケ」を「とごしぎんざのソルト（カレー塩）」をかけて召し上がれ!

solco

3競技応援キャラクター ぬいぐるみ

小　￥600
大　￥1800（税込）

22 品川区役所
品川区広町2-1-36 第二庁舎2階売店
電話 03-3777-1111（代表）

23 しなかんPLAZA
品川区大井1-14-1 大井1丁目共同ビル1F
電話 03-5743-7642
https://shinagawa-kanko.or.jp

24 品川区立総合体育館
品川区東五反田2-11-2
電話 03-3449-4400

品川区オリンピック・パラリンピック 3競技応援キャラクターのぬいぐるみ

『シナカモン』『ビーチュウ』『やたたま』を連れて
みんなでオリンピック・パラリンピックを盛り上げよう。

大井地区　最寄駅 大井町駅

大崎地区　最寄駅 大崎駅

品川歴史館グッズ

竹内重雄風景図　￥300（税込）

一筆箋　￥200（税込）

絵はがき　各￥50（税込）

クリアファイル　各￥200（税込）

品川区立
品川歴史館
品川区大井6-11-1
電話 03-3777-4060
https://www.city.shinagawa.tokyo.jp/jigyo/06/historyhp/hsindex.html

※区政資料コーナー（品川区役所第三庁舎3階）でも販売しています
電話：03-5742-6614（要確認）

品川の歴史を感じるグッズが盛り沢山

品川宿周辺には、御殿山の桜、品川沖の潮干狩りなどの行楽地があり、その様子は多くの浮世絵や風景画に描かれている。
それらを題材としたクリアファイル、絵はがきは、目で見て楽しいのみならず、品川の歴史を身近に感じることができるものとなっている。

「品川区名所の絵はがき20枚セット」はふるさと納税返礼品1万円以上、詳しくは品川区HPへ。

大井地区　最寄駅 立会川駅

2015 非食品部門

しながわ百景一筆箋 浮世絵付箋

浮世絵付箋セット　￥300
一筆箋　各￥200　（税込）

○美術館
品川区大崎1-6-2
大崎ニューシティ2号館2F
電話 03-3495-4040
http://www.shinagawa-culture.or.jp/

大崎地区　最寄駅 大崎駅

品川の風景に一言添えて

浮世絵付箋は品川歴史館が所蔵している浮世絵をモチーフにした付箋セット。一筆箋は区民投票で選定されたしながわ百景の景観が品川区ゆかりの画家により美しく描かれている。

2013 非食品部門

品川オリジナル風呂敷

1枚 ￥3,000　（税込）

品川区役所
品川区広町2-1-36
第三庁舎3階
区政資料コーナー
電話 03-5742-6614

大井地区　最寄駅 大井町駅

エコで実用性の高い風呂敷

歌川広重が描く品川宿の図柄を伝統工芸保存会の職人の技で仕上げた使い易い風呂敷。江戸友禅の職人の手による品川風呂敷はおみやげに最適。

「品川オリジナル風呂敷」はふるさと納税返礼品3万円以上、詳しくは品川区HPへ。

しながわ水族館グッズ

しなフィンぬいぐるみ
￥1,620（税込）

しなフィンのストラップ　￥378（税込）
ラインストーンアクセサリー（ブルー）・（ピンク）
くるくるまわる幸運のクローバー

オリジナルイルカ　￥972（税込）

しながわ水族館限定　　¥432（税込）
おみくじ付 ボールペン、シャープペン

ストラップ　￥432（税込）
ミズクラゲ・カクレクマノミ・チンアナゴ・クリオネ

しながわ水族館限定キューピー　￥540（税込）
ウミガメキューピー・サメキューピー

しながわ水族館

マリンショップ「シーガル」
品川区勝島3-2-1
電話 03-3768-2114
https://www.aquarium.gr.jp/

海や川とのふれあい 品川区の水族館

しながわ水族館は、しながわ区民公園南端にある水族館。東京湾の魚や生物などを展示しイルカ・アザラシのショーが開催され、地下の「海底フロア」では巨大なトンネル水槽を通ることができる。併設されるマリンショップ「シーガル」では、海の生物にちなんだ様々なグッズや、ここでしか手に入らないしながわ水族館のオリジナルグッズまで豊富に取り揃えている。

2013 非食品部門

品川ポストカード

1枚 ￥150 （税込）

品川からのお便りにぴったり

品川区在住イラストレーター、土田菜摘が品川区の風景をあたたかみのあるイラストで描いたポストカード。フリーハンドのタッチを生かした、柔らかい雰囲気の風景画。

※購入方法は土田菜摘氏ホームページをご参照下さい。

土田菜摘
（イラストレーター）
https://www.natsumiroad.com/

2013 非食品部門

大崎一番太郎人形

1個 ￥1,458 （税込）

大崎が生んだご当地キャラ

大崎は山手線の始発（1番目）駅。その大崎の再開発を応援するため大崎一番星からやってきた謎のマスコット・キャラクター。フェルト生地の裁断は大崎中学校の生徒が行い、縫製はシルバー団体が行う、という地域ネットワークで制作。

Pasco New Osaki
品川区大崎3-6-17
ニュー大崎ビル1F
電話 03-3494-1456
http://osakinishi.net/store01

大崎地区　最寄駅 大崎駅

漆竹カトラリーセット

2015 非食品部門

カトラリー
3本セット ￥15,000

デザート用付
5本セット ￥20,000 （税込）

ステンレス製

品川職人組の手作りの逸品

品川区伝統工芸保存会のメンバーで和竿制作の第一人者大石稔が竹の自然な節と漆の技術で1本1本丁寧に作ったカトラリーセット。スプーン、フォーク、ナイフをセットにして販売。ケーキ用の小さなスプーン、フォークも注文可。受注販売。

江戸切子カトラリー

2015 非食品部門

カトラリー　直販特別価格
3本セット ￥30,000

デザート用付
5本セット ￥40,000 （税込）

ステンレス製

品川職人組の手作りの逸品

品川区伝統工芸保存会のメンバー川辺勝久が1本1本丁寧に作った江戸切子カトラリー。江戸切子を手吹きで施したクリスタルガラス棒をスプーンやフォークの持ち手にしてある。受注販売。

品川職人組Ｔシャツ

2013 非食品部門

五十三次
北斎Ｔシャツシリーズ
NO 品川 NO LIFE　　￥2,000（税別）

伝統とモダンの融合したTシャツ

品川職人組のデザインによる北斎漫画シリーズや五十三次をモチーフにした江戸モダンを感じる江戸粋Ｔシャツ。

しながわ歌留多

2015 非食品部門

1個 ￥500 （税込）

品川区の名所旧跡がカルタに

2014年度アイディア賞の商品が認定品へ。品川区の名所旧跡を紹介する子供からお年寄りまで楽しめるカルタ。

問合せ先
株式会社スラップショット
電話 03-3440-0638　FAX 03-3442-8840

取扱店
ミポーズハウス
港区高輪4-24-38 1F　電話 03-3440-7170

区役所
警察署
交番
消防署
病院
郵便局
学校
目黒区
港区
大田区
品川区役所
目黒川
山手線
埼京線
東急目黒線
東急池上線
東急大井町線
京浜急行本線
東海道本線
東海道新幹線
横須賀線
京浜東北線
品川
新馬場
青物横丁
品川区立総合体育館
品川インターシティ
品川神社
大崎ニューシティー
ゲートシティ大崎
シンクパーク
大崎
大崎広小路
五反田
目黒
白金台
白金高輪
泉岳寺
高輪ゲートウェイ
高輪台
庭園美術館
自然教育園
目黒不動
高円寺
林試の森公園
武蔵小山
西小山
洗足
戸越銀座
戸越
戸越公園
荏原中延
中延
荏原町
旗の台
長原
西馬込
馬込
西大井
大井町
下神明
品川シーサイド
品川エトワール女子高
品川区立
品川翔英
品川女子学院高
品川御殿山局
品川局
品川翼
品川翼局
品川翼運転免許試験場
勝島運河
立会川
大井競馬場前
大井競馬場
しながわ水族館
大森
大森海岸
平和島競艇場
大井南埠頭
三田署
清泉女子大
第三日野小
東京医療保健大
NTT関東病院
第四日野小
第一日野小
後地小
小山台小
小山台高
星薬科大
荏原第一中
荏原保健センター
荏原第六中
小山小
スクエア荏原
京陽小
荏原平塚学園
荏原局
荏原署
中延小
第二延山小
昭和大学
昭和大学病院
延山小
清水台小
香蘭女学校中・高
文教大
旗の台
旗台小
荏原第五中
源氏前小
上神明小
蛇窪神社
朋優学院高
伊藤小
冨士見台中
大原小
たか診療所
豊葉の杜学園
文庫の森
宮前小
戸越小
戸越公園
大崎高
日本音楽高
大崎中
三木小
戸越台中
大崎局
攻玉社中・高
攻玉社工科短大
不動前
杉野服飾大
TOCビル内局
大崎署
立正大学
芳水小
ゲートシティ大崎局
品川区役所
青陵中・高
品川女子学院高
北品川
北品川病院
台場小
御殿山小
山中小
品川翔英
大井中央病院
伊藤学園
大井署
大井第一小
浜川中
浜川小
立会川
鈴ヶ森小
鈴ヶ森中
南大井局
しながわ区民公園
大森ベルポート局
浅間台小
城南第二小
城南小
品川署
八潮高
鮫洲
鮫洲運転免許試験場
鮫浜小
立会小
品川局
品川鮫洲局
りんかい線

しながわみやげ店舗MAP

品川地区

1 (株)こねり 9P
2 (株)船清 26P
3 せんべい処　あきおか 25P
4 KAIDO books & coffee 10P
5 一福桃 15・29P
6 登龍 32P
7 若素園 30P
8 木村家 18P
9 品川宿魚仙 33P
10 王将せんべい 23P
11 味丸 31P
12 品川屋海苔店 27P
13 品川菓匠　孝庵 5・6・7P

大井地区

14 大黒屋　立会川店 24P
15 立会川龍馬通り繁栄会有志 16P
16 ヤマキいとう 28・29P
17 Café Lotty 13P
18 お江戸鎧せんべい 岩本米菓 21・22P
19 小川畜産食品(株) 32P
20 しながわ水族館 12・40P
21 品川区立品川歴史館 38P
22 品川区役所 37・39P
23 しなかんPLAZA 3・23・37P
24 品川区立総合体育館 37P

荏原地区

25 お菓子屋 ロジール 11P
26 丸田商店 31P
27 ハリマヤ 14P
28 戸越銀座コロッケ 35・36P
29 とよんちのたまご 8P
30 solco 11P
31 御菓子司　越路 17P
32 和菓子 みなもと 17P
33 菓子工房　石黒 13P
34 一元園 30P
35 info & cafe SQUARE 3P

大崎地区

36 O美術館 39P
37 Pasco New Osaki 41P
38 田中屋製菓株式会社 20P
39 Devil Craft 五反田店 34P
40 エンジェルフェイク(オンラインショップ) 8P

1 新八ツ山橋

品川宿の始まり。人気を誇る日本映画「ゴジラ」、太平洋上で生まれたゴジラが陸地に第一歩を記したのが八ツ山橋陸橋。

2 品川浦船だまり

かつて海苔の主要産地でもあった品川浦。当時の面影を残す船だまりと品川駅周辺のビル群、今と昔が混在している風景が楽しめる。

3 聖蹟公園 品川宿本陣跡

江戸時代、大名が宿泊する本陣が置かれた。また明治天皇が京都から東京に移る際、休息をしたため聖蹟と名がつく。

4 品川神社

徳川家とゆかりの深い神社。6月の大祭は「北の天王祭」と呼ばれる。境内には大神輿を展示する宝物殿、富士塚、板垣退助の墓などがある。

5 品川宿交流館

品川宿の総合案内所。1階無料休憩所、2階品川宿の歴史と文化を知る展示室。

【開館時間】10～16時
【休館日】月曜日
（月曜日が祝休日の場合は翌日休）
品川区北品川2-28-19
☎03-3472-4772

旧東海道のおみやげ

散策のお供に…

2	船清	屋形舟せんべい
3	せいべい処　あきおか	品川巻 手焼きせんべい「東海道品川宿」
4	KAIDO books&coffee	品川白煉瓦（クッキー）
5	一福桃	品川かりがね茶・品川の月（品川の季シリーズ秋）・品川の雪（品川の季シリーズ冬）・福かさね（銅板手焼きどらやき）
6	登龍	餃子
7	若素園	日本の茶しながわ宿シリーズ「おいらん道中」「北の天王祭」
8	木村屋	品川餅
9	品川宿 魚仙	生のりの佃煮
10	王将せんべい	王将堅焼
11	味丸	三元豚のジャンボ餃子
12	品川屋海苔店	焼海苔 3号缶1本化粧箱入り・青まぜ海苔ミニパック・焼き海苔ミニパック
13	品川菓匠 孝庵	しながわ満月・蕪・しながわ米娘・品川散歩・宿場ロール
14	大黒屋　立会川店	たけのこせんべい
15	立会川龍馬通り繁栄会	りょうくんゴーフレット・りょうくんのどら焼き
16	ヤマキいとう	海苔パック「龍馬さん、潮の彩り・龍馬さんのいる街、立会川へ行ってきました。」
17	Cafe Lotty	龍馬の足跡パン

6 東海寺

徳川家光が禅僧・沢庵を迎えて開いた寺。たくわえ漬け＝たくあんが考案された地でもある。

7 荏原神社

南品川宿の鎮守様。5～6月の大祭は「南の天王祭」と呼ばれる。また、天王洲沖の海に入り神輿をかつぐ海中渡御は「かっぱ祭り」と呼ばれ有名。

8 品川寺

品川区最古の寺。江戸六地蔵が道往く人の交通安全を見守っている。ジュネーヴ市との友好の洋行の鐘、樹齢600年の大イチョウも有名。

9 坂本龍馬像

浜川砲台が築かれ、坂本龍馬も砲台要員として配置されていた。像は若い頃の顔を再現。履物もブーツではなく草履。

10 浜川砲台

嘉永7年（1854年）土佐藩屋敷内2,300坪の広さに砲台8門が建造された。2015年11月新浜川公園内に「30ポンド6貫目ホーイッスル砲」が原寸大で復元された。

しながわ観光大使
cinnamoroll

©2001, 2020 SANRIO CO., LTD. APPROVAL No. L617063

一般社団法人 しながわ観光協会

〒140-0014 品川区大井1-14-1 大井1丁目共同ビル1F しなかんPLAZA
https://shinagawa-kanko.or.jp/
【開館日】 月～土曜日　午前 9 時 30 分～午後 5 時 【休館日】 日曜日・祝日・休日・年末年始
☎03-5743-7642

発行：品川区／一般社団法人しながわ観光協会　2020 年 11 月