



TOKYO HACHIOJI
Japanese&English

何度も行きたくなるわくわくタウン
An exciting town that makes you want to visit it again and again.



行こうよ、八王子

Let's go to Hachioji.



高尾山ケーブルカー
Mt. Takao Cable Car



- ・まつり&イベント
- ・高尾山ハイキング
- ・ショッピングガイド
- ・おすすめ体験
- ・カルチャー
- ・おみやげ&グルメ
- ・Festivals & Events
- ・Hiking at Mt. Takao
- ・Shopping Guide
- ・Recommended Activities
- ・Culture
- ・Gifts & Eating

あなたのみちも、
あるけるまら。



八王子の魅力を発信!!

Instagram

hachioji_official

四季折々の絶景に感動!

Be amazed at the beautiful scenery of the four distinct seasons!

高尾山 1day トリップ

A one-day trip on Mt. Takao

新緑、紅葉と豊かな自然が魅力の高尾山。ミュージアムや蕎麦屋、スイーツ店などが点在し、さまざまな形でハイキングを満喫できる。

Mt. Takao is appealing for its lush vegetation, autumn colors, and rich nature. There are various places such as museums, soba restaurants, and sweets shops, and you can enjoy all kinds of hiking.

2 巨大杉と運を引き寄せるひっぱり蛸の頭をなでてパワーチャージ!
Regain your power through the giant cedar and rubbing the head of the lucky octopus.

タコ杉・ひっぱり蛸
Octopus Cedar / Hippari Dako
Octopus Monument

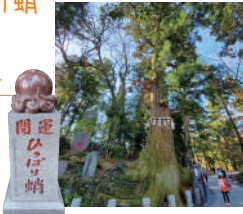

タコの頭が目印!
The octopus's head is the landmark!

1 ちょっとしたスリルも味わえる勾配日本一のケーブルカー
Get a little thrill on the steepest cable car in Japan.



片道 12 分の空中散歩
A 12-minute one-way stroll through the air.

3 約 80 頭のニホンザルに会えるさる園
約 300 種類もの季節毎の野草を観察
A garden where you can meet about 80 snow monkeys
Observe roughly 300 kinds of wild plants each season



高尾山さる園・野草園
Mt. Takao Monkey Park and The Wild Plant Garden

☎ ケーブルカー
高尾山駅徒歩 3 分
Cable Car
3 min. on foot from Takaosan Sta.
☎ 042-661-2381

高尾山ケーブルカー・リフト
Mt. Takao Cable Car and Lift

☎ 高尾町 2205
2205, Takao-machi
☎ 042-661-4151 (高尾登山電鉄)
(Takao Tozan Railway Co., Ltd)



高尾山&八王子の観光情報ならココ!
多言語サービスやおみやげも充実
The place to go for sightseeing information on Mt. Takao & Hachioji! Multilingual services and plenty of souvenirs available.

高尾山口観光案内所
(むささびハウス)
Takaosanguchi Tourist Information Center
(Flying squirrel house)
☎ 京王線高尾山口駅
駅舎内
Keio Line Takaosanguchi Sta. In the station building
☎ 042-673-3461

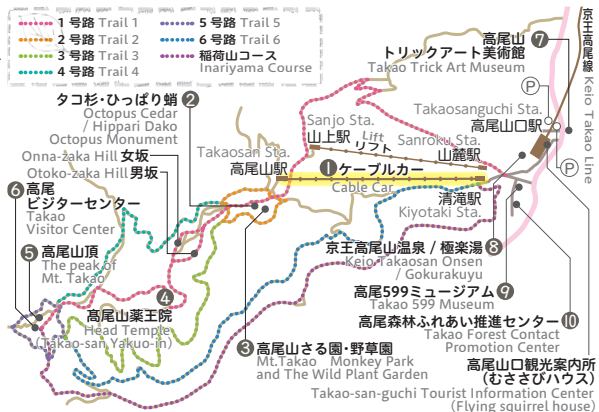



2020 ミス日本みどりの女神 井戸川百花さん (中央大学)
 Momoka Idogawa, Miss Japan Goddess of Greenery 2020 (Chuo University)



御本堂で参拝
 Worshipping at the
 main temple



4

天狗信仰の靈山で良縁、金運のご利益を頂き写経も体験
 Receive good luck with finding your marriage partner and economic fortune. You can even experience hand-copying a sutra on a sacred mountain of Tengu worship.

高尾山薬王院
 Head Temple Takao-san Yakuo-in

📍 高尾町 2177 📞 042-661-1115
 2177, Takao-machi



6



高尾山の自然情報を発信
 各種自然体験プログラムを毎日開催

Information about nature at Mt. Takao.
 Various hands-on nature programs held every day.

高尾ビジターセンター
 Takao Visitor Center

📍 高尾町 2176 📞 042-664-7872
 2176, Takao-machi



高尾山モデルコースはこちら
 Visit for a Mt. Takao model course.



5

「関東の富士見百景」選定
 晴れた日は富士山までも見渡せる

Selected as one of the best 100 spots for viewing Mt. Fuji in Kanto.
 Mt. Fuji is visible from here on clear days.

高尾山頂 The peak of Mt. Takao

ダイヤモンド
 富士！
 Diamond
 Fuji



8



檜風呂や露天風呂など7種の風呂の天然温泉でリフレッシュ

Seven types of natural hot spring baths such as a cypress bath and open-air bath to get you refreshed.

京王高尾山温泉 / 極楽湯
Keio Takaosan Onsen / Gokurakuyu

📍 高尾町 2229-7
2229-7, Takao-machi
☎ 042-663-4126



10 高尾の森林・林業を詳しく学べる 木工クラフト無料体験が人気

A place to learn about the forests and the forest industry of Takao in detail. The free woodworking craft workshop is popular.

高尾森林
ふれあい推進センター
Takao Forest Visitors
communication Center

📍 高尾町 2438-1
2438-1, Takao-machi
☎ 042-663-6689

子供も大人も楽しめる国内最大級のだまし絵美術館 インスタ映え間違いなし

One of the largest art museums in Japan that can be enjoyed by both children and adults. Instagrammable for sure.

高尾山トリックアート美術館
Takao Trick Art Museum

📍 高尾町 1786
1786, Takao-machi
☎ 042-661-2333

7



高尾山の生き物や見どころを発信 芝生広場は絶好の写真スポット

Introducing the creatures and highlights of Mt. Takao. The grassy field is a great photo spot.

高尾599ミュージアム
Takao 599 Museum

📍 高尾町 2435-3
2435-3, Takao-machi
☎ 042-665-6688



9



2020 ミス日本みどりの女神 井戸川百花さん (中央大学)
Momoka Idogawa, Miss Japan Goddess of Greenery 2020 (Chuo University)

高尾周辺おすすめスポット

Recommended spots around Takao

季節ごとの植栽美・ 錦鯉・盆栽が見られる 日本庭園

A Japanese garden where you can see the seasonal beauty of plants, brocaded carps, and bonsai trees.

高尾駒木野庭園

Takao Komagino Garden

📍 裏高尾町 268-1
268-1, Uratakao-machi

☎ 042-663-3611

※喫茶メニューは喫茶室内のみ、庭園での飲食は決められた場所でのみ、ごみは必ず持ち帰る

*The cafe menu is only available in the cafe room, eating and drinking are permitted only at designated areas, and garbage must be taken home.



ケヤキや北山杉に囲まれた天皇陵
玉砂利が敷き詰められ荘厳な雰囲気
An emperor's tomb surrounded by zelkova trees and Kitayama cedars.
A sublime atmosphere with a mat of pea gravel.

武蔵陵墓地 Musashi Imperial Mausolea Grounds

📍 長房町 1833
1833,
Nagafusa-machi
☎ 042-661-0023



2019 年度ミスター帝京大学 松下剛輝さん / 2019 年度ミス帝京大学 蓮見葵さん
Goki Matsushita, Mister Teikyoo University 2019 / Aoi Hasumi, Miss Teikyoo University 2019

早春に咲く梅林が街道沿いに点在 景観が見事な「木下沢梅林」は最大規模

Plum groves that bloom in early spring are dotted along the highway.
The Kogesawa Plum Grove, with its beautiful scenery, is the largest of them all.

高尾梅郷

Takao Plum Village

📍 裏高尾町
Uratakao-machi
☎ 080-6758-1187
(高尾梅郷協会)
(Takao Baigo Association)

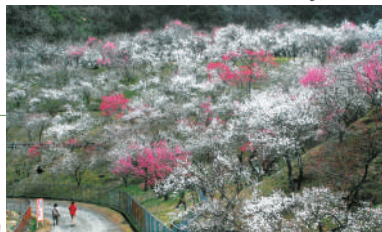

2月下旬～5月上旬まで咲く 1500 本もの桜が圧巻！

The 1,500 cherry trees that bloom from late February to late May are magnificent!

多摩森林科学園

Tama Forest Science Garden

📍 廿里町 1833-81
1833-81, Todori-machi
☎ 042-661-0200



高尾エリアの情報はこちら
Visit for information on the Takao area.





地元気分でおでかけ
Outing like a local

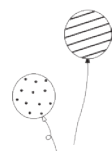

八王子メインタウンさんぽ Walking through the main area of Hachioji

八王子駅を中心に、古くから賑わいを見せる北口と再開発されパワーアップした南口に、ショッピングやグルメスポットが集結。

The north exit of Hachioji Sta. has been a busy location for ages, and the redeveloped and improved south exit offer plenty of shopping and eating spots.

開放感バツグンの駅南口 お花に囲まれたデッキでひと休み

Enjoy a pleasant sense of openness at the south exit of the station. Take a break on the deck surrounded by flowers.

八王子駅南口とちの木デッキ The Tochinoki Deck at the south exit of Hachioji Sta.

📍 八王子駅南口
Hachioji Sta. South Exit

夜も明るく安全
Bright and safe
at night



とちの木デッキは待合せにオススメです！
The Tochinoki Deck makes a great meeting spot!

2019年度ミスター明星大学 生天目有哉さん
Yuya Namatame, Mister Meisei University 2019



ブロンズ像「ひざし」
Bronze statue "Hizashi"



個性派ショップが軒を連ねる 歩行者専用道路。 季節毎のイベントも盛り沢山

A pedestrian walkway lined with unique shops. There are also many seasonal events held here.

西放射線ユーロード Nishi Hoshasen You Road

📍 八王子駅北口～甲州街道 (国道 20 号)
Hachioji Sta. North Exit -
Koshu Kaido(National Route 20)



芸者さんに会えたらラッキー！
If you are lucky, you might be
able to see a geisha

古きよき花街の彩り残す小路を歩き 明治時代にタイムスリップ

Walk along the alleys that are reminiscent of entertainment districts back in the good old days.
Take a trip back in time to the Meiji period.

中町黒堀 Naka-cho Kurobei

📍 中町 9-6
9-6, Naka-cho

2019 年度ミス明星大学 佐藤麗彩さん
Rizeru Sato, Miss Meisei University 2019



街なか観光から交通情報まで
散策前に情報入手
Everything from sightseeing to traffic information.
Get your information before going out.

八王子インフォメーションセンター Hachioji Information Center

📍 JR八王子駅北口1F
駅前タクシー乗場
西側
West side of the taxi
stand in front
of the north exit 1F
of JR Hachioji Sta.



☎ 042-622-1900

多くの
ドイツ人の命を救った
ドクター肥沼の偉業を
知ろう

Learn about the
achievements of Doctor
Koenuma, who saved the
lives of many German people.



ドクター肥沼の顕彰碑 Doctor Koenuma monument

📍 中町公園内
At Naka-cho Park

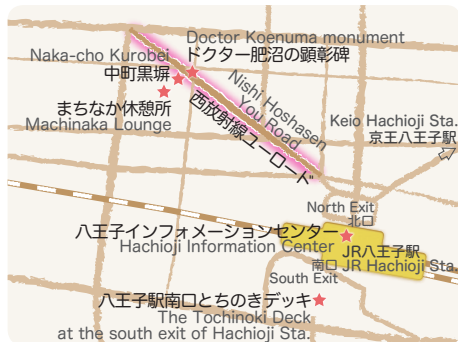

令和2年度(2020年度)オープン予定!
Scheduled for opening in 2020!

information



まちなか
休憩所
八王子宿
Machinaka
Lounge
Hachioji-
Shuku

八王子駅周辺の情報はこちら
Visit for information on the Hachioji Station area.



歴史 & 伝統文化にふれる Experience history and traditional culture.

八王子には、心揺さぶる伝統文化や、歴史に出会える貴重なエリアがそこかしこに。
厳選の7スポットをご紹介します！ ～人々の祈りが紡ぐ桑都物語～

In Hachioji, there are many great spots where you can encounter fascinating
traditional culture and history. Introducing seven select spots!
～ A Soto Story Spun by People's Prayers ~

歴史 History

北条氏照が築いた戦国時代末期の山城

山頂からは相模湾まで望める

A hill castle built by Ujiteru Hojo toward the end of
the Sengoku period.
The peak of the hill offers a view that reaches all the
way to Sagami Bay.

国史跡

八王子城跡
(日本100名城)

Hachioji
Castle ruins
- National
Historic Site
(one of Japan's
Top 100 Castles)

- ④ 元八王子町
3-2664-2
3-2664-2,
Motohachioji
-machi
- ④ 042-663-2800
(八王子城跡
ガイダンス施設)
(Hachioji Castle
Guidance Facility)



市内を見渡す絶景！
An amazing view
overlooking the
city!

歴史 History

八王子城の守護神である
「八王子権現」を祀る

Enshrined here is Hachioji
Gongen - the guardian deity
of Hachioji Castle.

八王子神社
Hachioji Shrine

- ④ 八王子城跡内
On the grounds
of the Hachioji Castle ruins

道案内板をチェック！
Check the road guide
sign board!



歴史 History

八王子と横浜を結ぶシルクロードで栄えた
生糸商人、八木下要右衛門屋敷跡

The remains of the residence of the raw silk
merchant Yoemon Yagishita, who prospered on
the Silk Road connecting Hachioji and Yokohama.

絹の道資料館 & 絹の道
Silk Road Museum & Silk Road



2019年度ミス拓殖大学 今井綺羅さん / 2019年度ミスター拓殖大学 梶由伸さん
Kira Imai, Miss Takushoku University 2019 /
Yoshinobu Kaji, Mister Takushoku University 2019



- ④ 鍾水 989-2
989-2, Yarimizu
- ④ 042-676-4064



生糸が運ばれた
「絹の道」
The "Silk Road",
where raw silk
was transported



歴史 History

武田信玄の息女・松姫様が開山。
カフェ「金照庵」のカレーもおすすめ
A temple established by Shingen Takeda's daughter, Matsuhime.
The curry served at Kinshoan cafe is also recommended.

シダレ梅がキレイ！
The weeping plum blossoms are beautiful!



金龍山信松院 Kinryuzan Shinshoin Temple

📍 台町 3-18-28
3-18-28, Dai-machi
☎ 042-622-6978

伝統文化 Traditional culture

約 770 本のいちよう並木。

11月には秋を彩る「いちよう祭り」を開催
A row of roughly 770 ginkgo trees.
The "Ginkgo Festival" is held in November
to add color to the autumn season.

甲州街道いちよう並木

A row of ginkgo trees on the Koshu Kaido Ave.

📍 追分～高尾駅北口
Oiwake - Takao Sta. north exit
☎ 042-668-8383 (八王子いちよう祭り祭典委員会)
(Hachioji Ginkgo Festival Promotion Committee)



伝統文化 Traditional culture

伝統と技を活かした織物の産地。

小物やストールなど多彩なアイテム

A production center for textiles that applies tradition and technique.

Various items such as accessories and stoles.

八王子織物 Hachioji textiles

📍 八幡町 11-2 11-2, Hachiman-cho
☎ 042-624-8800 (八王子織物工業組合)
(Hachioji Textile Industrial Association) /
042-626-0891 (直販ショップ ベネック)
("Beneck" Direct sale)



伝統文化 Traditional culture

江戸時代から伝わる人形浄瑠璃八王子車人形。

国・選択無形民俗文化財 東京都指定無形文化財

Hachioji Kuruma Ningyo is a form of Joruri puppet theater that has been passed down since the Edo period. Nationally designated Intangible Folk Cultural Asset, and Tokyo-designated Intangible Folk Cultural Asset.

八王子車人形 Hachioji Kuruma Ningyo

📍 下恩方町 1566
1566,
Shimoongata-machi
☎ 042-652-1222



五代目の西川古柳家元 (八王子観光大使)
Fifth Generation Master Koryu Nishikawa
(Hachioji sightseeing ambassador)

歴史 & 伝統文化の情報はこちら
Visit for information on history and traditional culture



カステラで作るラスクは黒蜜など4種入り
Contains four types of Melba toast made
with Castella including brown sugar syrup.

高尾ラスク TAKAO RUSK

📍 めじる台 1-5-6 (パティスリーメゾン)
1-5-6, Mejirodai (Patisserie Maison)

☎ 042-668-2010



見た目と違って
あっさり味
It's surprisingly
light



きざみ玉ねぎのうま味が特徴
Characterized by the rich flavor of chopped onions.
八王子ラーメン Hachioji ramen

📖 詳細は八麺会のHP参照
<http://www.hachimen.org/>
Visit the Hachimenkai
website for details.



パリっとかじった後の
甘みその香ばしさが絶妙
The rich savory flavor after
you take a bite is exquisite.

名物みそせんべい
Famous miso flavored
rice crackers

📍 諏訪町 33-29 (陣馬せんべい本舗)
33-29, Suwa-machi
(Jimba Sembei Honpo)

☎ 042-651-7400



Loved for generations
おみやげコレクション
souvenir collection

Offering 13 carefully selected products, including gourmet foods
with a long history, along with wonderful local products
that are recommended by the locals.



小倉や柚子など
5色の餡が楽しめる
Enjoy five types of bean
paste such as ogura and
Japanese citrus.

松姫もなか
Matsuhime Monaka

📍 明神町 3-11-15 (松姫)
3-11-15, Myojin-cho (Matsuhime)

☎ 042-642-0082

皮に沖縄産黒糖を使用。
自家製こしあんと相性バッチリ!

The outside contains brown sugar
from Okinawa Prefecture.
It goes perfectly with the
homemade bean paste!

西八名物かりんとうまんじゅう
Famous Nishihachi
karintou dumplings

📍 千人町 2丁目 2-10 (旭苑)
2-2-10, Sennin-cho (Asahien)

☎ 042-661-3616



四季折々の旬の素材を味わい自然の恵みに感謝
Savor the seasonal ingredients and appreciate
blessings of nature.

高尾山薬王院精進料理
Takao-san Yakuo-in vegetarian cuisine

📍 高尾山薬王院 ☎ 042-661-1115
Head temple Takao-san Yakuo-in



たっぷりの餡入りで
しっとり味のどら焼き

Smooth dorayaki filled with plenty of bean paste
高尾太鼓 Takao Taiko

📍 平岡町 28-6 (菊屋八幡) ☎ 042-625-1988
28-6, Hiraoka-cho (Kikuya Hachiman)



すっきりとした味わい
八王子の銘酒を堪能
Enjoy famous Hachioji sake.
Experience its refreshing
flavor.



八王子のお酒 (日本酒) Hachioji sake

- ☎ 元横山町 3-12-3
3-12-3, Motoyokoyama-cho
 - ☎ 042-622-2978 (大蔵木工所)
(Okura Woodwork Studio)
- 「八王子城」小澤酒造場 042-624-1201
"Hachioji-jo", Ozawa Brewery
「氏照」京晴 042-620-5520
"Ujiteru", Kyobare
「高尾の天狗」西仲 042-645-7763
"Takao-no-Tengu", Nishinaka



季節の花々が描かれ大きな頭と小顔が特徴
Characterized by their seasonal flowers,
as well as their big heads and small faces.

東京こけし Tokyo kokeshi dolls

八王子城にちなんだ形のモナカは
つぶ餡たっぷり

Monaka shaped like Hachioji Castle and
filled with plenty of bean paste

八王子城もなか

Hachioji Castle monaka

- ☎ 大横町 1-13 (千松園) ☎ 042-622-5664
1-13, Oyoko-cho (Senshoen)



滋養強壮バッチリのとろろそば

Nourishing soba noodles with grated yam

高尾山とろろそば

Mt. Takao soba noodles with grated yam

- ☎ 詳細は「高尾山商工会」のHP参照
<http://www.takaosan.jp>
Visit the Mt. Takao
Merchants' Association
website for details.



世代を超えて愛される ブランドグルメ & Brand gourmet &

長い歴史をもつグルメや、地元の人たちが一押し of 素敵な
名産品まで、厳選の 13 品をお届けします。

グルメ & おみやげの情報はこちら

Visit for information on gourmet foods and souvenirs.



サツマイモの甘さと香ばしさが特徴

Characterized by their savory flavor of sweet
potatoes.

高尾ポテト

Takao potato

ごまやあずきも
美味!

The ones with
sesame seeds and
azuki beans are
also delicious!



- ☎ 中野上町 1-35-5
1-35-5,
Nakanokami-cho
- ☎ 042-628-1020



カリッと香ばしい生地の中身は黒豆あん

Black bean paste with a
crisp savory outside

天狗焼 Tenguyaki

- ☎ 高尾山スミカ
Mt. Takao Sumika
- ☎ 042-661-4151
(高尾登山電鉄)
(Takao Tozan Railway Co., Ltd)





市内には、歴史ある城跡や公園に牧場、美術館と、
まだまだ知らないスポットがいっぱい。
気になるスポット目指して、さあ出発！

The city is full of historic sites, parks, ranches, art museums, and other places you might not have heard about. Head out to a spot that you find interesting!



全国有数の
中世城郭跡。
サクラや
ヤマツツジが
美しい

One of the most famous
medieval castle ruins in
the country.
The cherry blossoms
and azaleas here are
beautiful.



国史跡 滝山城跡 (続日本100名城)
Takiyama Castle ruins - National Historic Site
(continued series of Japan's Top 100 Castles)

2019 年度ミスター明星大学 生天目有哉さん / 2019 年度ミス明星大学 佐藤麗彰さん
Yuya Namatame, Mister Meisei University 2019/
Rizeru Sato, Miss Meisei University 2019

📍 丹木町 3-74 3-74, Tangi-machi
☎ 042-623-1615 (小宮公園サービスセンター)
(Komiya Park Service Center)



牛の乳しぼり体験にトライ!
ヨーグルトなどの
乳製品も買える

Give the cow milking experience a try!
You can also buy dairy products such as yogurt here.

磯沼ミルクファーム
Isonuma Milk Farm

2019 年度ミス拓殖大学 今井綺羅さん / 2019 年度ミスター拓殖大学 梶由伸さん
Kira Imai, Miss Takushoku University 2019 / Yoshinobu Kaji, Mister Takushoku University 2019

📍 小比企町 1625
1625, Kobiki-machi
☎ 042-637-6086



トラックとバスの歴史を展示。
ダカールラリー参戦の車は必見！
Introducing the history of trucks and buses.
The car that raced in the Dakar Rally is a must-see!

日野オートプラザ
Hino Auto Plaza

📍 みなみ野 5-28-5
5-28-5, Minamino
☎ 042-637-6600



大迫力のプラネタリウムで星空観察。
探査機シミュレータも体験
Watch a starry sky in an exciting planetarium.
There is also an exploration vehicle simulator.

コニカミノルタサイエンスドーム
(ハ王子市こども科学館)

KONICA MINOLTA SCIENCE DOME
(Children's Museum of Science)

📍 大横町 9-13
9-13, Oyoko-cho
☎ 042-624-3311



2019年度ミスター首都大学東京 稲生裕太さん / 2019年度ミス首都大学東京 三上喬子さん
Yuta Ino, Mister Tokyo Metropolitan University 2019 / Kyoko Mikami, Miss Tokyo Metropolitan University 2019

アウトレットでのお買い物のあとは
文明開化の香り漂う公園でのんびり過ごす
After shopping at the outlet, spend time relaxing at a park that is
reminiscent of the age of cultural enlightenment.

長池公園見附橋
Mitsuke Bridge, Nagaike Park

📍 別所 2-58
2-58, Bessho
☎ 042-678-4616 (ひとまちみどり由木)
(Hitomachi Midori Yugi)

市内観光スポットの情報はこちら
Visit for information on sightseeing spots in the city.





2019年度ミスター首都大学東京 稲生裕太さん / 2019年度ミス首都大学東京 三上喬子さん
Yuta Ino / Mister Tokyo Metropolitan University 2019 / Kyoko Mikami, Miss Tokyo Metropolitan University 2019

開放感あふれるストリート。
人気のアウトレットでショッピング
A street filled with a sense of openness.
This place lets you enjoy shopping
at popular outlets.

三井アウトレットパーク多摩南大沢
Mitsui Outlet Park Tama Minami Osawa

📍 南大沢 1-600
1-600, Minamiosawa
☎ 042-670-5777



地元農家の朝採り野菜や
特産品が豊富。
フードコートで
ご当地グルメを堪能

An abundance of fresh vegetables and
special products from local farmers.
Enjoy the local gourmet dishes at the
food court.

道の駅八王子滝山
Roadside Station Hachioji Takiyama

📍 滝山町 1-592-2
1-592-2, Takiyama-machi
☎ 042-696-1201



緑豊かなロケーション。
スポーツ、キャンプ、体験プログラムも充実
A location full of vegetation.
With plenty of spots to enjoy sports,
camping, and hands-on programs.
高尾の森わくわくビレッジ
Takao Forest Wakuwaku Village

📍 川町 55
55, Kawamachi
☎ 042-652-0911

市内観光スポットの情報はこちら
Visit for information on sightseeing spots in the city.



世界の名画と著名デザイナー作の家具を展示。
キスリングと智内兄助の作品は必見
See famous paintings from around the world and furniture
created by acclaimed designers.
Be sure to not miss the works by Kising and Kyosuke Tchinai.



村内美術館

Murauchi
Art Museum

📍 左入町 787
(村内ファニチャー
アクセス八王子本店内)
787.Sanyu-machi
(Inside the Murauchi
Furniture Access
Hachioji Main Store)
☎ 042-691-6301



国内外の絵画や版画、写真など
約 3 万点収蔵。特別展が好評
A collection of roughly 30,000
domestic and foreign paintings,
prints, photographs, etc. The special
exhibitions here are popular.

東京富士美術館

Tokyo Fuji Art Museum

📍 谷野町 492-1
492-1.Yano-machi
☎ 042-691-4511



八王子ゆかりの芸術家作品を常設展示。
マンガやアニメの特別展もあり
Permanent exhibitions of works by artists associated with Hachioji.
There is also a special exhibition of manga and anime.

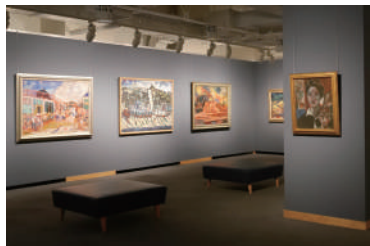

八王子市 夢美術館

Hachioji Yume
Art Museum

📍 八日町 8-1
ビュータワー
八王子 2 F
2F, View Tower
Hachioji, 8-1,
Yoka-machi
☎ 042-621-6777



動物との
ふれあいや
BBQ を体験。
遊んだあとは
立ち寄り湯で
くつろげる

Enjoy petting
animals and
barbecuing.
After playing, you
can relax in a day-
trip bath.

夕やけ小やけ
ふれあいの里
Yuyake Koyake
Fureai no Sato

📍 上恩方町 2030
2030,Kamiongata-machi
☎ 042-652-3072



2019 年度ミス帝京大学 通見葵さん / 2019 年度ミスター帝京大学 松下剛輝さん
Aoi Hasumi, Miss Teikyoo University 2019/Goki Matsushita, Mister Teikyoo University 2019

八王子歳時記 Event calendar

春
spring



春：今熊神社ミツバツツジ
Spring: Mitsuba azaleas
at Imakuma Shrine

3月 March

高尾山火渡り祭
Mt. Takao Firewalking Festival

高尾梅郷梅まつり
Takao Plum Village Festival

4月 April

高尾山若葉まつり (5月末まで)
Mt. Takao Wakaba(=Fresh Leaves) Festival (Until the end of May)

花と緑のまちづくりフェア Flower and Green Urban Development Fair
フラワーフェスティバル由木 Flower Festival Yugi

高尾山春季大祭 Mt. Takao Spring Festival

5月 May

八王子古本まつり Hachioji Used Book Festival

長房ふれあい端午まつり Nagafusa Fureai Tango Festival

伝承のたまてばこ～多摩伝統文化フェスティバル
Legendary Tamatebako - Tama Traditional Culture Festival

6月 June

高尾山ビアマウント (10月中旬まで)
Mt. Takao Beer Mount(=Beer garden) (Until mid-October)

7月 July

八王子花火大会
Hachioji Fireworks Festival

八王子・夏の風物市 (あまがお市)
Hachioji Summer Market (Morning Glory Market)

8月 August

八王子まつり Hachioji Festival

9月 September

踊れ! 西八夏まつり
Dance! Nishihachi Summer Festival

越中八尾おわら風の舞 in 八王子
Ecchu Yao Owara Kaze Dance in Hachioji

10月 October

八王子フードフェスティバル Hachioji Food Festival
元八王子北條氏照まつり Motohachioji Hojo Ujiteru Festival

秋の民謡フェスティバル Autumn Folk Dance Festival

八王子古本まつり Hachioji Used Book Festival

高尾山秋季大祭 Mt. Takao Autumn Festival

「街道市」・わくわくフェア Kaido Market / Exciting Fair

11月 November

高尾山もみじまつり Mt. Takao Maple Festival

八王子いちよう祭り Hachioji Ichio Festival

12月 December

ダイヤモンド富士 Diamond Fuji

里山イルミネーション Satoyama Illuminations

1月 January

迎光祭 Light-Welcoming Festival

八王子七福神めぐり
Visiting the Seven Gods of Fortune in Hachioji

どんど焼き Dondoyaki Bonfire

2月 February

節分会 Setsubun Festival

全関東八王子夢街道駅伝競走大会
Zen-Kanto Hachioji Yume Kaido Ekiden(=marathon relay race)

冬：高尾山頂からの眺望
Winter: View from the peak of Mt. Takao



秋
autumn



秋：高尾山の紅葉
Autumn: Autumnal leaves
at Mt. Takao

夏
summer



夏：八王子まつり
Summer: Hachioji Festival



諸事情によりイベント内容の変更、もしくは中止になる可能性があります。詳しくは八王子観光コンベンション協会のホームページをご覧ください。
<https://www.hkc.or.jp>

Some events may be changed or canceled due to various circumstances. Please visit the Hachioji Visitors & Convention Association for details.

宿泊施設一覧 Lodging Facilities

宿泊施設一覧
QRコード
Lodging Facilities
QR code



- 1 R&Bホテル八王子
R&B Hotel Hachioji
明神町2-26-9
2-26-9, Myojin-cho
☎ 042-631-1515
- 2 アパホテル〈八王子駅北〉
APA Hotel <Hachioji-Eki Kita>
寺町43-2
43-2, Tera-machi
☎ 042-649-6322
- 3 アパホテル〈八王子駅西〉
APA Hotel <Hachioji-Eki Nishi>
上野町6-7
6-7, Ueno-machi
☎ 042-625-1311
- 4 おおりの家
Oourinoie
上恩方町2030
2030, Kamiongata-machi
☎ 042-652-4126
- 5 きくやホテル
Kikuya Hotel
高尾町1604
1604, Takao-machi
☎ 042-661-4416
- 6 京王プラザホテル八王子
Keio Plaza Hotel Hachioji
旭町14-1
14-1, Asahi-cho
☎ 042-656-3111
- 7 ザ・ビー八王子
The B Hachioji
明神町4-6-12
4-6-12, Myojin-cho
☎ 042-646-0111
- 8 三恵シティホテル八王子
Sankei City Hotel Hachioji
寺町60-1
60-1, Tera-machi
☎ 042-622-3388
- 9 サンホテル八王子
SunHotel Hachioji
子安町3-5-7
3-5-7, Koyasu-machi
☎ 042-644-4141
- 10 高尾ベースキャンプ
Mt. Takao Base Camp
高尾町1799-3
1799-3, Takao-machi
☎ 042-673-7707
- 11 千代田ホテル
Chiyo-da Hotel
旭町4-1
4-1, Asahi-cho
☎ 042-624-3281
- 12 東京民宿 八王子之家
Hotel Tokyo8 Home
中町12-10
12-10, Naka-cho
☎ 070-6970-6858
- 13 東横イン東京八王子駅北口
Toyoko Inn Tokyo
Hachioji-eki Kita-guchi
三崎町2-9
2-9, Misaki-cho
☎ 042-698-1045
- 14 八王子アーバンホテル
Hachioji Urban Hotel
子安町1-1-8
1-1-8, Koyasu-machi
☎ 042-660-7111
- 15 八王子スカイホテル
Hachioji Sky Hotel
八日町2-3
2-3, Yoka-machi
☎ 042-623-1100
- 16 八王子ホテル
ニューグランド
Hachioji Hotel New Grand
大和田町6-1-6
6-1-6, Owada-machi
☎ 042-645-0015
- 17 ホテルリブマックス
八王子駅前
Hotel Livemax Hachioji-ekimae
子安町1-14-20
1-14-20, Koyasu-machi
☎ 042-642-4600
- 18 マロウドイン八王子
MaRRoAd Inn Hachioji
三崎町6-11
6-11, Misaki-cho
☎ 042-623-7111
- 19 米荘本館
Yoneso Honkan
明神町1-15-1
1-15-1, Myojin-cho
☎ 042-643-0036





八王子Topics

Hachioji Topics



肉のやまもと

Niku no Yamamoto

厳選された黒毛和牛のすき焼きをお試し下さい。
Please try their sukiyaki made with specially selected Japanese black beef.



☎ 本町2-5
2-5, Hon-machi
☎ 042-623-4129



高尾山商店会

Mt. Takao Merchants' Association

関東の富士見百景に選定。
秋は真紅に燃えるイロハモミジが高尾山を彩ります。

Selected as one of the best 100 spots for viewing Mt. Fuji in Kanto. The smooth Japanese maple leaves brighten up the autumn in crimson red.

☎ 高尾町2176
(株)たかおさん やまびこ茶屋内
At Yamabiko Chaya, 2176, Takao-machi,
Mt. Takao
☎ 042-661-3881

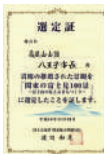

高鉄交通(株)

Takatetsu Kotsu Co.,Ltd

高尾山健脚者コース(大垂水・日影・小仏・和田峠)のタクシーは高鉄交通をご利用ください。

Please use Takatetsu Kotsu's services when taking a taxi on an advanced course (Otarumi, Hikage, Kobotoke, Wada Pass) at Mt. Takao.

☎ 東浅川町33-1
33-1, Higashi
Asakawa-machi
☎ 042-661-7211



マルベリー東京パイロットクラブ

Mulberry Tokyo Pilot Club

あなたの優しさをボランティアに!
Volunteer your kindness!

☎ 明神町4-29-9-509 川西宅
4-29-9-509 Kawanishi residence, Myojin-Cho
☎ 042-645-7984
☎ yukataka48@yahoo.co.jp(担当:高倉)
(Administrator: Takakura)



マロウドイン八王子

MaRRoad Inn Hachioji

JR八王子駅より徒歩5分ご宿泊や様々なシーンに最適!
各種会議・イベント・会食など多目的スペースとしてご利用いただけます。

5 min. on foot from JR Hachioji Sta. Perfect for lodging and enjoying various scenes! Use it as a multipurpose space for various conferences, events, dining events, etc.

☎ 三崎町6-11
6-11, Misaki-cho
☎ 042-623-7111
<https://www.marroad.jp/>

東都自動車グループ



公式サイトはこちら
Official website here



八王子Topics

Hachioji Topics



八王子Topicsページはこちら
Visit for Hachioji Topics

高尾山リフト Mt. Takao Lift

開放感あるリフトで空中散歩。
Take an exhilarating stroll through the air on a lift.



高尾登山電鉄株式会社
Takao Tozan Railway Co.,Ltd
☎ 042-661-4151
<https://www.takaotozan.co.jp/>



高尾山さる園・野草園

Mt.Takao Monkey Park and The Wild Plant Garden

高尾山さる園に出かけよう!
約80頭のニホンザルと山野草約300種類
を見ることが出来ます。
2020年12月まで村崎太郎プロデュース
日光さる軍団高尾山公演開催!
Take a trip to Takao Monkey Park!
Here, you can see roughly 75 snow monkeys and
about 300 kinds of wild plants.
The Nikko Monkey Corps produced by Taro Murasaki
will be appearing at Mt. Takao Park until December 2020!

☎ 042-661-2381
<https://www.takao-monkey-park.jp/>



八王子スカイホテル Hachioji Sky Hotel

八王子ICより3kmの好立地。快適な
シモンスベッドに館内無料Wi-Fiを完
備。駐車場の予約は不要です。
Located conveniently just three kilometers
from the Hachioji IC. With comfortable
Simmons beds and free Wi-Fi.
Reservations are not required for parking.

☎ 八日町2-3
2-3, Yoka-machi
☎ 042-623-1100



八王子交通事業(株) Hachioji Kotsu Jigyo Co.,Ltd

魅力満載の八王子。安全・快適に運じます。
Hachioji is filled with appeal. Travel safely
and comfortably.



☎ 台町1-22-14
1-22-14, Dai-machi
☎ 042-623-5111

八王子ボランティアネットワーク インフォメーションの会 Hachioji Volunteer Network Information Group

八王子を愛する私た
ちが心を込めて八王
子インフォメーション
センターでのご案内
をお手伝いしてい
ます。

As lovers of
Hachioji, we do our
best to help with
guidance at the
Hachioji Information
Center.



八王子ものがたり Hachioji Monogatari

八王子の四季を伝える「一筆箋」と、高尾山の麓で取れ
たハチミツを使った「はちバスサブレ」をおみやげに。
Ippitsusen notepads that portray the four distinctive
seasons of Hachioji and "Hachi Sables" made with
honey collected at the foot of Mt. Takao make nice gifts.

☎ 042-697-4166 (八王子ものがたり事務局 友&愛)
(You & I, Hachioji Monogatari Bureau)



アクセスガイド

Access Guide



鉄道でのアクセス

Access by railway

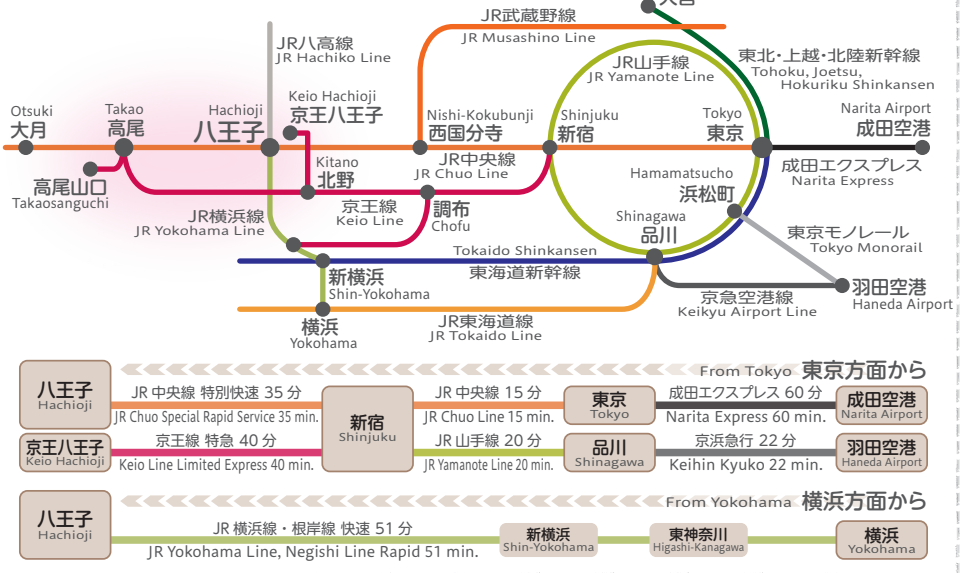

車でのアクセス

Access by car



発行：公益社団法人 八王子観光コンベンション協会

発行日：令和 2 年 6 月

編集協力：八王子市産業振興部観光課

取材協力：拓殖大学、中央大学、

帝京大学・帝京大学短期大学、

東京都立大学（旧首都大学東京）、

明星大学（五十音順）

Issued by：Hachioji Visitors & Convention Association

Date of issue：June, 2020

Editorial assistance：Tourism Division, Industrial Promotion

Department, Hachioji City

Coverage assistance：Takushoku University, Chuo University,

Teikyo University、

Teikyo University Junior College,

Tokyo Metropolitan University,

Meisei University

(in Japanese syllabary order)

HPはこちら
Official Website:

